

空き家情報バンク登録カード

登録No.		区分	<input checked="" type="checkbox"/> 売買 <input type="checkbox"/> 賃貸		分類	<input type="checkbox"/> 住宅 <input checked="" type="checkbox"/> 住宅及び土地			
物件所在地	吉田郡永平寺町松岡志比塚 8-5				建築年	平成12年新築(本宅)			
希望価格	(売買) 22,000,000円		□敷金() □礼金()						
	(賃貸) 円/月		□保証金() □管理費()						
物件の概要	面積		構造		売買の場合				
	土地	1506.19㎡		<input checked="" type="checkbox"/> 木造 <input type="checkbox"/> 軽量鉄骨造 <input type="checkbox"/> 鉄骨 <input type="checkbox"/> 鉄筋コンクリート <input type="checkbox"/> その他()		補修の要否		補修の費用負担	
		建物	1階	147.57㎡	駐車場	<input checked="" type="checkbox"/> 有 (3台) <input type="checkbox"/> 無	<input type="checkbox"/> 補修は不要 <input type="checkbox"/> 多少の補修必要 <input type="checkbox"/> 大幅な補修必要 <input type="checkbox"/> 現在補修中		<input type="checkbox"/> 所有者負担 <input type="checkbox"/> 入居者負担 <input type="checkbox"/> その他()
	2階		102.23㎡	車庫			<input type="checkbox"/> 有 <input checked="" type="checkbox"/> 無		
	間取り		【記入例】4LDK トイレ1,2階(洋式)、ユニットバス リビング10畳、洋間6畳×3 和室6畳×1 1階→LDK、風呂、トイレ、洗面、ユニットバス、和室3室(10畳、8畳、6畳)、洋室(8帖間) 2階→和室6畳×2、洋室(6帖間)、寝室13.5帖		主要施設までの距離	<input checked="" type="checkbox"/> 駅 <u>えちぜん鉄道志比塚駅</u> (0.50km) <input type="checkbox"/> バス停 _____ (km) <input checked="" type="checkbox"/> スーパー <u>バロー松岡店</u> (1.9km) <input checked="" type="checkbox"/> コンビニ <u>ファミリーマート</u> (4.7km) <input checked="" type="checkbox"/> 町役場 <u>永平寺町役場</u> (1.8km) <input checked="" type="checkbox"/> 小学校 <u>松岡小学校</u> (1.9km) <input checked="" type="checkbox"/> 中学校 <u>松岡中学校</u> (2.9km) <input checked="" type="checkbox"/> 病院 <u>丘の上クリニック</u> (1.6km) <input type="checkbox"/> その他 _____ (km) <input type="checkbox"/> その他 _____ (km)			
	利用状況	<input checked="" type="checkbox"/> 自らが居住 <input type="checkbox"/> 放置(年) <input type="checkbox"/> 別荘 <input type="checkbox"/> その他		水道		<input checked="" type="checkbox"/> 有、 <input type="checkbox"/> 無 <input type="checkbox"/> 公共下水 <input type="checkbox"/> 浄化槽 <input type="checkbox"/> その他()			
		下水							
		熱源	<input type="checkbox"/> 都市ガス <input checked="" type="checkbox"/> プロパンガス <input type="checkbox"/> オール電化						
物件の特徴	【PR等】 家族又は新婚者に最適物件 宅地裏に菜園用地あり								
特記事項	【道路幅、都市計画区域内・外、用途地域、建ぺい率、容積率、借手に対する要望事項等】								
問合せ先 (仲介宅建業者)	〒910-1133		住所	吉田郡永平寺町松岡春日1丁目25-4					
	名称	エステート天谷			TEL	(0776)61-3254			
	免許番号	福井県知事(1)第1542号							

位置図

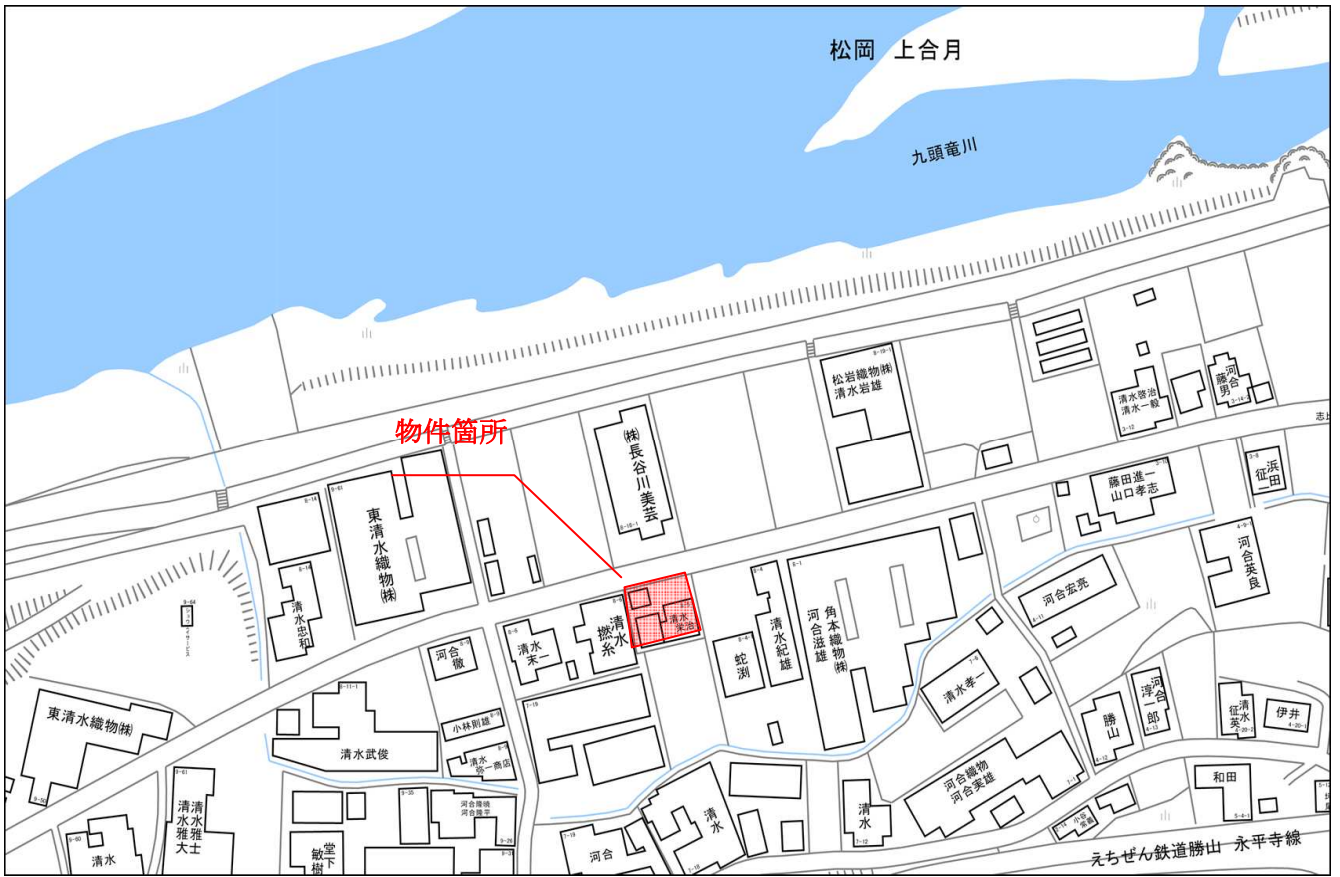

間取り図

(1 階)

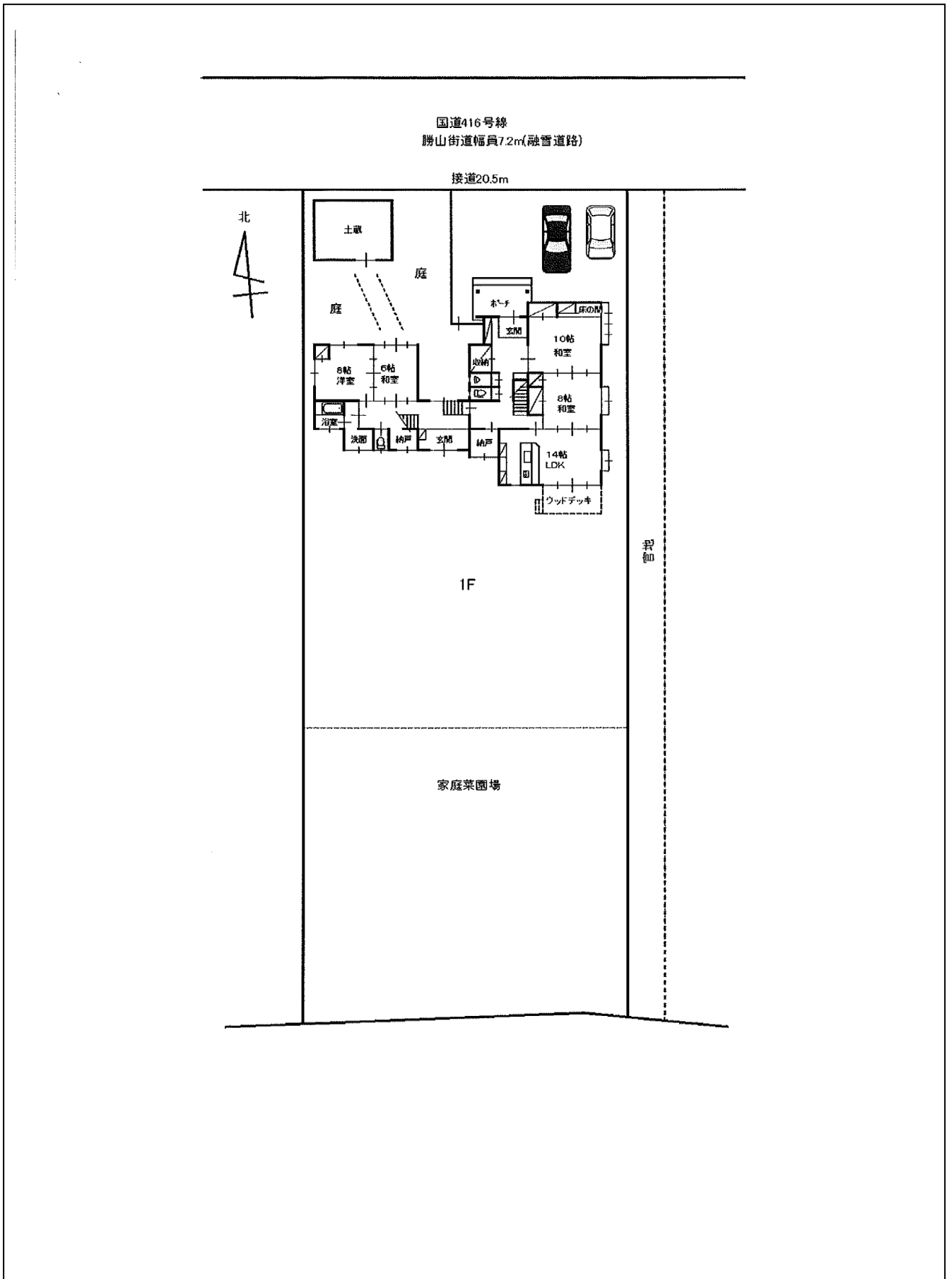

間取り図

(2階)



写真 (外観)



外観北面

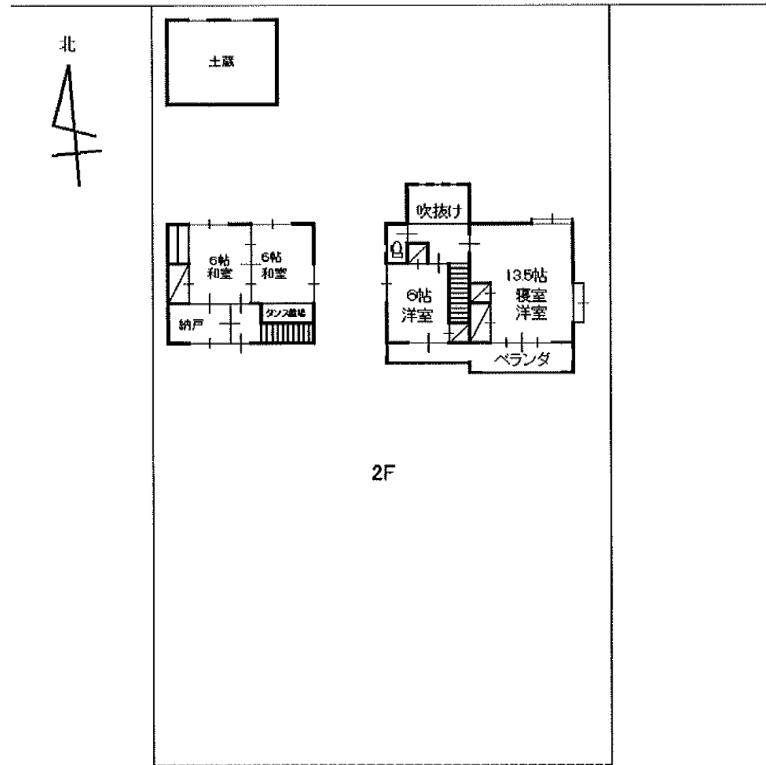

外観北東面



外観南東面



外観南面



土蔵

写 真 (1階内観)



LDK



リビング



キッチン



キッチン収納



玄関下足入れ



玄関ホール収納

写 真（1階内観）



トイレ（ウォシュレット）



縦型ストール



洗面脱衣



浴室



リビングからの続き和室



客間10帖



離れ1階和室（他寝室あり）

写 真（2階内観）



2階寝室



離れ2階和室