

登録No.	119	区分	<input checked="" type="checkbox"/> 売買 <input type="checkbox"/> 賃貸		分類	<input type="checkbox"/> 住宅 <input checked="" type="checkbox"/> 住宅及び土地		
物件所在地	吉田郡永平寺町松岡松ヶ原4丁目604番地2				建築年	7年10カ月		
希望価格	(売買) 38,000,000円		□敷金()円 □礼金()円					
	(賃貸) 円/月		□保証金()円 □管理費()円					
物件の概要	面積		構造			売買の場合		
	土地	220.28㎡	<input checked="" type="checkbox"/> 木造 <input type="checkbox"/> 軽量鉄骨造 <input type="checkbox"/> 鉄骨 <input type="checkbox"/> 鉄筋コンクリート <input type="checkbox"/> その他()			補修の要否	補修の費用負担	
	建物	1階	70.38㎡	駐車場	<input checked="" type="checkbox"/> 有(2台)		<input type="checkbox"/> 補修は不要 <input checked="" type="checkbox"/> 多少の補修必要 <input type="checkbox"/> 大幅な補修必要 <input type="checkbox"/> 現在補修中	<input type="checkbox"/> 所有者負担 <input checked="" type="checkbox"/> 入居者負担 <input type="checkbox"/> その他()
		2階	56.21㎡		□無			
		階	坪	車庫	<input type="checkbox"/> 有 <input checked="" type="checkbox"/> 無			
	間取り	4LDK LDK:21.42帖 和室:6帖 洋室:5.33帖(2室) 主寝室:9帖			主要施設までの距離	<input checked="" type="checkbox"/> 駅 <u>観音町駅</u> (0.5km) <input checked="" type="checkbox"/> バス停 <u>五松橋</u> (1.1km) <input checked="" type="checkbox"/> スーパー <u>ハニー松岡店</u> (0.5km) <input checked="" type="checkbox"/> コンビニ <u>ファミリーマート松岡室店</u> (0.6km) <input checked="" type="checkbox"/> 役場 <u>永平寺町役場</u> (1.3km) <input checked="" type="checkbox"/> 小学校 <u>松岡小学校</u> (1.5km) <input checked="" type="checkbox"/> 中学校 <u>松岡中学校</u> (1.7km) <input checked="" type="checkbox"/> 病院 <u>坂の下クリニック</u> (0.7km) <input checked="" type="checkbox"/> その他 <u>クスリのアオキ松岡店</u> (0.6km) <input checked="" type="checkbox"/> その他 <u>ゲンキー松岡店</u> (0.7km)		
利用状況	<input type="checkbox"/> 自らが居住 <input checked="" type="checkbox"/> 放置 (0.5~1年) <input type="checkbox"/> 別荘 <input type="checkbox"/> その他()	上水 <input checked="" type="checkbox"/> 有、 <input type="checkbox"/> 無 下水 <input checked="" type="checkbox"/> 公共下水 <input type="checkbox"/> 浄化槽 <input type="checkbox"/> その他() 熱源 <input type="checkbox"/> 都市ガス <input type="checkbox"/> プロパンガス <input checked="" type="checkbox"/> オール電化						
物件の特徴	【PR等】 閑静な住宅街です。中は吹抜けとなっておりとても明るいです。収納スペースが多いです。 全館床暖房で家中暖かく快適。複層ガラス。カーポートあります							
特記事項	【道路幅、都市計画区域内・外、用途地域、建ぺい率、容積率、借手に対する要望事項等】 道路幅:約6m 都市計画区域内 市街化区域 用途地域:第1種住居地域 建ぺい率:60% 容積率:200%							
問合せ先 (仲介宅建業者)	〒 910-0006	住所	福井市中央1丁目3-1			TEL	0776-21-5777	
	業者名	堤地所(株) 福井支店						
	免許証番号	国土交通大臣(16)第225号						

間取り図

建物・1階



建物・2階

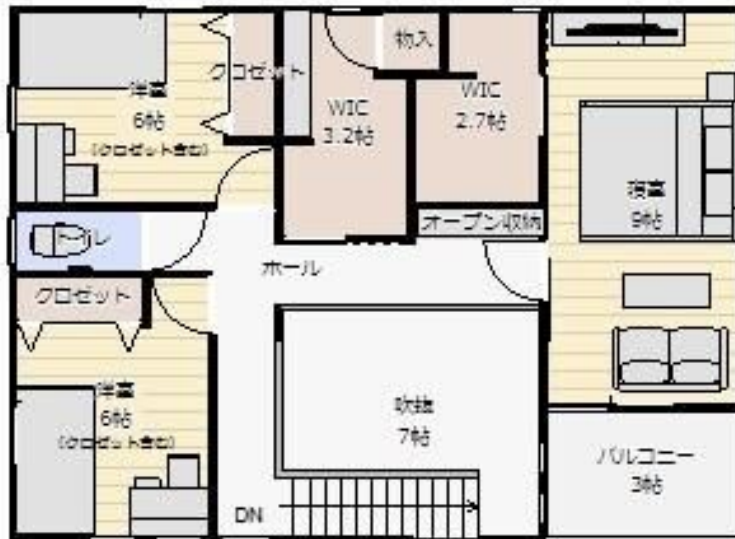

※家具等は含まれておりません。

写真 (外観・内観)



○情報の充実を図る為、多くの写真掲載をお願いします。外観写真だけでなく、内部の写真も掲載してください。

写真 (外観・内観)





○情報の充実を図る為、多くの写真掲載をお願いします。外観写真だけでなく、内部の写真も掲載してください。