

# 広報永平寺

K O H O

E I H E I J I

2015

# 11

No.118

平成27年11月6日発行

## SPECIAL CONTENTS

**特集** 実践的な防災訓練

**3** 伸ばそう! 健康寿命

**4** まちのブランド化 シンプルに表現

**5** 河合町長が走る! 突撃インタビュー  
上志比中学校 バレー部

がんばる団体紹介「特派員が行く!」  
永平寺門前観光協会

真剣なまなざしで

交通安全けんきつニラフエスタ



いいね!  
押してね!

永平寺町役場  
facebook



永平寺町  
E I H E I J I

# 実践的な防災訓練



大災害発生時における「地域防災力の向上と連携の強化」を目的とし、実践的な実働訓練とした「永平寺町総合防災訓練」が、10月18日(日)、永平寺町全域で実施されました。訓練は福井県嶺北を中心に震度7の地震を観測したことを想定。自主防災組織のリーダーの指揮のもと、各町内会にて一時避難所に避難する「地区別訓練」と、上志比地区を対象に指定避難所への段階的な避難訓練や、救急救命AED講習など防災について学ぶ「全体講習会」に、1200人を越える住民が参加しました。

災害が発生した時、「自らの生命は自らで守る」という「自助」と「自分たちの地域は自分たちで守る」という「共助」が非常に重要になっていきます。

地域防災力の  
向上と  
連携の強化

## 【永平寺町の取り組み】

本町では、「公助」から「自助」「共助」への意識を深めるため、「災害発生時における地域防災力の向上と連携の強化」に向けた様々な取り組みを行なっています。その他、下記のとおり、多種多様の助成事業を行っています。

- ① 自主防災組織への活動の助成
- ② 自主防災組織への備品等の助成
- ③ 自主防災組織連絡協議会への助成
- ④ 自主防災組織代表・隊長への委嘱、報償



小型ポンプの放水 災害対策本部設置 住民避難

近年は、地震や記録的な豪雨により各地で甚大な被害が発生しています。大災害が発生すると、個々人の自助と地域における共助が非常に重要になってきます。

阪神・淡路大震災では、救助された人の8割以上が、隣近所の人たちの手によるものでした。

「災害は忘れたころにやってくる」と言われていたが、「災害は忘れないうちにやってくる」のです。その備えを地域の皆さんと真剣に考え、地域の特性を生かせるような自主防災組織を作り、安定して継続的に「明るく、元気よく」みんなで活動していきましょう。

# 第10回 上志比地区老人スポーツ大会 伸ばそう！健康寿命



笑顔いっぱいプレーする参加者たち 場所：上志比小学校体育館

10月1日(木)、上志比小学校体育館で上志比地区老人スポーツ大会が盛大に開催され、クラブ会員223名の方が参加しました。じゃんけんリレー、玉入れなどの団体競技や、おみくじ競争、パン食い競争などの個人競技が行われ、体育館には参加者らの元気な声が響きわたりました。

このスポーツ大会は、会員の方々の健康増進、親睦、融和を目的としており、今年で10回目。上志比地区老人クラブ連合会役員の方々が、ひとりでも多くの会員が参加できるように競技種目を工夫し、会場設営、競技運営、進行などを行いました。参加者らは終始笑顔の絶えない一日となりました。



封筒の中身は何かな？

## あなたにも届きます！ マイナンバー制度「通知カード」

11月中旬以降、本町に住民票を有する皆さん一人ひとりに12桁のマイナンバー(個人番号)が通知されます。(12月上旬にすれ込む場合もあります。)原則として“住民票に登録されている住所”の世帯主様宛にマイナンバーが記載された「通知カード」が簡易書留で送付されます。12月上旬になっても届かないという方は、ご自分の通知カードが世帯主様宛に届いていないか、または郵便局からの不在通知が届いていないか、再度確認し、住民生活課へお問い合わせください。

マイナンバーは一生使うものですので、通知カードを大切に保管してください。また、個人番号カードをご希望される方は、通知カード下についている「個人番号カード申請書」にご記入のうえ、同封の返信用封筒で郵送してください。

問合せ 住民生活課 61-3945

この部分が「通知カード」切り取って、大切に保管してください



「個人番号カード」申請書(ご希望の方のみ) 必要事項を記入・顔写真添付のうえ、同封の返信用封筒で郵送



**国体へ一直線!**  
河合町長が走る  
突撃インタビュー!

Vol.06 2015.10/16 Friday  
上志比中学校バレー部

国体に向け、スポーツ少年団や部活動などを紹介

- Q.バレー部の特徴、魅力を教えてください。  
A.いつも元気に、声を出して練習していることです。
- Q.バレーを始めたキッカケは何ですか?  
A.バレーをしている姿を見てかっこいいと思ったからです。
- Q.3年生が引退して、新チームになった感想を聞かせて下さい。  
A.3年生がいた時と雰囲気やまた違った感じがするので、今度は自分たちが部を盛り上げていきたいです。
- Q.今後の目標を教えてください。  
A.まずは大会で1勝を目指します!

**私たちバレー部はこんな部活です!**

- 1.いつでも元気に!**  
ピンチな時こそ、声を出し、ファイトあるプレーを目指す。
- 2.粘り強くあきらめない!**  
最後の最後まで全力でプレーする。
- 3.チーム全員仲が良い!**  
仲間を大切にし、全員でボールをつなぐ。
- 4.感謝する心を忘れない!**  
物・人・全ての心を大切にします。

**がんばっている団体を紹介!**

**特派員が行く!**

**永平寺門前観光協会**



5月に開催した「永平寺花祭り」



- Q.活動理念を教えてください。  
A.参拝者にまた来てもらえるように「おもてなしの心」を大切に活動しています。大本山永平寺、行政及び地域住民が一体となって、たくさんの方にお越しいただけるようにまちづくりにも積極的に参加しています。
- Q.どんな活動をされていますか?  
A.永平寺を訪れる参拝者用にパンフレットや周辺地図を作成し、門前街の各店舗に設置しています。三大イベントとしては、大本山永平寺や永平寺町観光物産協会と連携しながら、誘客活動として花祭り(5月)、除夜の鐘(12月)、冬の燈籠まつり(2月)を開催しています。近年では、禅の里まちづくり実行委員会と連携し、門前を楽しく散歩できるように携帯アプリを作成しました。
- Q.活動を通して伝えたいことはなんですか?  
A.本年3月14日北陸新幹線金沢開業に伴い、福井ふるさと百景を生かした景観づくり推進事業補助金の交付を受け、永平寺門前街の花植えプランター整備を実施しました。多くの参拝者をきれいな花でお出迎えし、心の癒しになればと考えています。

**まちのブランド化検討会**

**シンプルに  
わかりやすく表現**



10月20日(火)、第3回永平寺町まちのブランド化検討会を開催しました。  
デザイナーの太刀川英輔氏、クリエイターの川辺洋平氏を講師にお招きし、ワークショップを開催。来場された皆さんのご意見をいただきながら、永平寺町のブランド化について



川辺 洋平氏

計画を策定していきます。  
会場は、今までとは違った一体感と熱気があり、時間の経過も忘れるほど盛り上がりました。今後は、これまでの皆さんのご意見を基に永平寺町ブランド戦略



太刀川 英輔氏

クリエイション・ディスプレイを繰り返していただきました。ディスカッションでは、町内からいろいろな立場で活躍している代表者6人が、それぞれのまちづくりについて感じていることなどを語りました。それをい

**川辺 洋平** 東京学芸大学教育学部卒。(株)電通で働きながら、イラストレーターとして書籍、雑誌、WEB等で活動。退社後、自身のこどもと一緒に哲学対話がしたいと思い、NPO法人アードコーダを設立。小学校教員、幼稚園教諭、保育士の資格保持。世界経済フォーラムGlobal Shapers(U-33)東京ハブの2015年度代表メンバー。

**太刀川 英輔** 慶應義塾大学大学院理工学部研究科修了。ソーシャルイノベーションデザインを理念とするNOSIGNER(株)代表取締役。福田朋美衆議院議員が初代担当大臣を務めた内閣官房主催の「クールジャパンムーブメント推進会議」でコンセプトディレクターを務める。

**「地区別町政懇談会」を開催します**

町の重要施策の説明や地域づくり団体等の取り組みなどの発表を行いますので、今後のまちづくりのために町民のみなさまのご提案をお聞かせください。開催日時と会場については以下のとおりです。ぜひご参加ください。(対象自治会以外での参加は自由です。)

開催日時	地区名	会場
11月 2日(月) 19:30~	永平寺志比南地区	志比南小学校
11月 4日(水) 19:30~	上志比地区	上志比サンサンホール(会議室2・3)
11月 5日(木) 19:30~	永平寺中地区	永平寺開発センター
11月 6日(金) 19:30~	吉野地区	松岡多目的集会センター(ざおう荘)
11月 10日(火) 19:30~	旧松岡地区	永平寺町役場大会議室(消防庁舎3階)
11月 13日(金) 19:30~	御陵地区	松岡農業構造改善センター(御陵改善センター)
11月 17日(火) 19:30~	永平寺志比北地区	永平寺生活改善センター

問合せ 総合政策課 61-3942



### 観光をテーマに4分野で議論 9月24日 第11回永平寺町未来会議

9月24日、魅力ある永平寺町をつくるために意見を出し合う、「永平寺町未来会議」が四季の森文化館傘松閣広間にて開催されました。会議では、前回に引き続き、「観光振興」永平寺町に100万人を呼び込むために「〜」をテーマに4つのグループに別れて、話し合いがスタート。会員からは、「相跡コースでマラソン大会を開催」や「観光大使になっていただくために観光検定を導入」などと、活発な意見が飛び交っていました。河合町長は、「一次年度に反映できるものについては政策に繋げたい」と述べました。次回からは「住民参加」をテーマに話し合いを行う予定です。



10月1日 賛辞伝達式  
永平寺町での交通死亡事故が9月24日で2年間発生していないことから、10月1日、永平寺町役場で賛辞の伝達式が行われました。式では、福井警察署の浅田署長が福井県警察本部長からの賛辞を読み上げ、河合町長に手渡ししました。河合町長は「今後も死亡事故ゼロが続くように交通安全対策に努めていきたい」と述べました。

### 交通死亡事故ゼロが2年 10月1日 賛辞伝達式



10月16日映画監督の田中光敏監督が町長を表敬訪問しました。12月5日公開の「海難1890」について、構想10年をかけた渾身の一作だと熱く語りました。12月公開が待ち

### 映画「海難1890」 田中監督表敬訪問 10月16日 本庁



10月16日映画監督の田中光敏監督が町長を表敬訪問しました。12月5日公開の「海難1890」について、構想10年をかけた渾身の一作だと熱く語りました。12月公開が待ち

遠いですがね。

### 「海難1890」のみみりん

1890年に和歌山県串本町沖でオスマン帝国（現在、トルコ）の親善使節団を乗せた軍艦エルトゥールルが座礁して大破した際に地元住民らが救援に疾走しました。イラン・イラク戦争中の1985年、日本政府は在イラン日本人の救出を断念。トルコ政府が彼らのために取った行動とは…。



### まちの未来 地方創生懇談会開催

永平寺町まち・ひと・しごと創生総合戦略地区別懇談会を17日（松岡地区）・18日（上志比地区）・19日（永平寺地区）の3日間開催し、延べ約200人が参加されました。この懇談会で出された意見等は、今後開催される永平寺町まち・ひと・しごと創生総合戦略



策定委員会にフィードバックされ、「永平寺町人口ビジョン」や「総合戦略」等に反映されることになりました。永平寺町の特徴を生かした地域をつくり、たくさんの方が快適に住める町づくりを目指します。

### 厚生労働大臣表彰の受賞

10月19日 厚生労働省



このたび、多田医院院長の多田利男先生が国民健康保険事業の発展に貢献されたご功績に対しまして、厚生労働大臣表彰を受賞されました。

多田氏は、町村合併前の上志比村の時から、国民健康保険運営協議会の委員として、長年にわたり務められ、健全な国保運営のためにご尽力いただいた功績が認められたもので、昨年の伊藤寛先生に続きお二人目となります。

現在、本町の国民健康保険事業の運営は、たいへん厳しいものがあります。本町の医療分野に対して先生方が真剣に取り組まれていることは、大変ありがたいことです。

今後も、医師の立場として、引き続き、本町における医療費分析や具体的対策にご指導いただきたいと思います。

### 高齢者インフルエンザ 予防接種を実施します

○高齢者インフルエンザ予防接種について

#### 対象者

- ① 予防接種日に65歳以上の人（対象となる方には予防接種兼予診票を郵送します）
  - ② 60歳以上65歳未満で心臓、腎臓、呼吸器及びH1Vによる免疫機能障害で身体障害者手帳1級の人（別途申請が必要です。お問い合わせください）
- ※接種される本人の意思確認ができる人に限り対象になります。認知症などがあり、意思の確認ができない場合は対象となりませんのでご了承ください。

接種期間 平成27年11月1日（日）

～平成28年1月31日（日）

接種場所 協力医療機関（協力医療機関一覧表は予防接種兼予診票と一緒に郵送します）

個人負担金 2000円

### 子どものインフルエンザ 予防接種の助成を行います

○子どものインフルエンザ予防接種の助成

#### 対象者

- 1歳以上中学3年生までの人
- ※接種券は郵送しません

助成期間 平成27年11月1日（日）

～平成28年1月31日（日）

助成内容 1回につき1000円助成。一人2回まで。ただし、13歳

以上は一人1回まで

#### 助成方法

- ① 町内指定医療機関で接種される場合  
母子健康手帳と健康保険証及び印鑑を持って、医療機関に直接行ってください。各医療機関の窓口にて助成の申請書が用意されていますので、接種前に記入をお願いします。自己負担額は、予防接種料金から、助成金（1000円）を差し引いた額です。

- ② 町内指定医療機関以外で接種される場合  
接種後、接種済み証（母子手帳）、領収書、振込み先の預金通帳、印鑑をご持参の上、松岡保健センターへ平成28年2月26日（金）までに手続きをしてください。

#### 問合せ

松岡保健センター

TEL 61-0111

## 従業員の個人住民税は特別徴収で納入を！

### ～事業主の皆様～

県および県内全市町は、平成28年度から、総従業員3名以上の各事業主の方を特別徴収義務者として段階的に強制指定（指定対象事業所）し、事業主の方に、従業員の方の個人住民税の特別徴収（給与天引き）を開始していただくことになりました。

#### ■特別徴収とは

事業主（給与支払者）が従業員（納税義務者）に代わり、所得税の源泉徴収と同じように、毎月従業員に支払う給与から個人住民税を給与天引きし、納入していただく制度です。

地方税法第321条の4および各市町の条例により、所得税の源泉徴収義務がある事業主（給与支払者）は特別徴収義務者として、原則、全ての従業員について、個人住民税を特別徴収していただくことになっています。

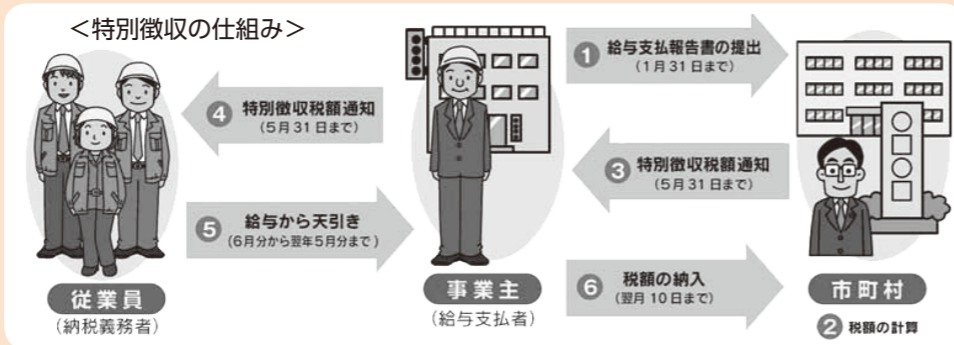

#### ■指定対象事業所とは

税務課に提出していただく給与報告書が、3枚（※）以上の事業所です。

該当する事業所には、11月中旬に「指定通知」を送付する予定です。

ただし、総従業員が10名未満の場合、平成28年度に限り猶予期間が設けられます。

その場合は、指定通知に同封する「全員普通徴収届出書」をご提出いただくことになります。

※対象となる事業所の判断は、毎年1月に提出された給与支払報告書の報告枚数から、退職者（退職予定を含む）分を除いた数で判断します。

#### ■特別徴収の事務

毎年5月に、個人ごとの毎月の徴収額を記載した「特別徴収税額決定通知書」を送付しますので、その税額を毎月の給与から徴収し、翌月の10日までに納めてください。

<納期の特例>従業員が常時10名未満の事業所は、申請により年12回の納期を年2回とすることができます。

問合せ 税務課 TEL 61-3944

～子育て応援事業～ 園開放

おじいちゃん、おばあちゃんから、子どもまで。どなたでも参加自由です。ぜひ、遊びに来てください!!

■志比幼稚園

志比幼稚園に永平寺町のでんじろう先生が来ます!!

【科学マジックを楽しもう】

・火を使う ・念力 ・色のマジック

日時 11月14日(土) 10:00～

場所 志比幼稚園 ホール

申込 志比幼稚園 TEL 63-2307



■松岡幼稚園

【デコってみませんか?】

①名刺入れ ②折りたたみ鏡 ③手鏡

お子様用は、棒状マグネットに。自分だけの手作り小物ができ上がりますよ!! (材料は園で準備します。)

日時 11月21日(土) 10:00～

場所 松岡幼稚園 ホール

人数 先着 30組

(大人の方のみの参加もOK! 年齢も問いません)

参加費 大人200円(子ども無料)

申込み 松岡幼稚園 TEL 61-0002

申し込みの際、ご希望の作品を上記の①②③から選んでお知らせください。

※17時まで園を開放しますので行事終了後もご利用ください。

NPO永平寺スマイルハート主催  
第8回みんなでにっこり笑顔のクリスマス会

大人も子どもも一緒にクリスマス会を楽しもう!

日時 12月6日(日) 11:00～14:00

会場 上志比文化会館サンサンホール

会費 1,000円(小学生以下無料)

内容 町内3中学校吹奏楽部演奏会

問合せ・申込 NPO永平寺スマイルハート

(永平寺保健センター内)

TEL 63-2863 FAX 63-2863



知っておきたい  
国民年金

納めた国民年金保険料は  
全額が社会保険料控除の  
対象です!

国民年金保険料は所得税法及び地方税法上、健康保険や厚生年金などの社会保険料を納めた場合と同様に、社会保険料控除としてその年の課税所得から控除され、税額が軽減されます。

控除の対象となるのは、平成27年1月から12月までに納められた保険料の全額です。過去の年度分や追納された保険料も含まれます。

また、ご自身の保険料だけではなく、配偶者やご家族(お子様等)の負担すべき国民年金保険料を支払っている場合、その保険料も合わせて控除が受けられます。

なお、平成27年中に納付した国民年金保険料について、社会保険料控除を受けるためには、年末調整や確定申告を行うときに、領収証書など保険料を支払ったことを証明する書類の添付が必要となります。

このため、平成27年1月1日から9月30日までの間に国民年金保険料を納付された方には、11月上旬に日本年金機構から「社会保険料(国民年金保険料)控除証明書」が送られますので、申告書の提出の際には必ずこの証明書または領収証書を添付してください。(平成27年10月1日から12月31日までの間に、今年をはじめ国民年金保険料を納められた方へは、翌年の2月上旬に送られます。)

税法上とても有利な国民年金は、老後はもちろん不慮の事故など万一のときにも心強い味方となる制度です。保険料の納め忘れのないよう、よろしくお願い致します。

問合せ 福井年金事務所 TEL 23-4516  
住民生活課 TEL 61-3945

秋の火災予防運動

期間：平成27年11月9日(月)～11月15日(日)

全国统一防火標語

無防備な 心に火災が かくれんぼ



わが家の住宅用火災警報器いまずぐチェック!

住宅用火災警報器は、古くなると電子部品の寿命や電池切れなどで、火災を感知しなくなることがあるため、とても危険です。

永平寺町では平成18年10月1日から新築住宅での取り付けが義務付けられました。既存住宅に関して平成20年5月31日までに設置するよう条例で定められています。

そろそろ交換の目安の10年。お宅では大丈夫ですか?

まずは、作動確認し、音を聞いてみましょう!

ボタンを押す、またはひもを引いて作動確認をします。

正常な場合は?

正常をお知らせするメッセージまたは火災警報音が鳴ります。



注) 警報音はメーカーや製品により異なります。

音が鳴らない場合は?

電池がきちんとセットされているか、ご確認ください。それでも鳴らない場合は、「電池切れ」か「機器本体の故障」です。取扱説明書をご確認ください。

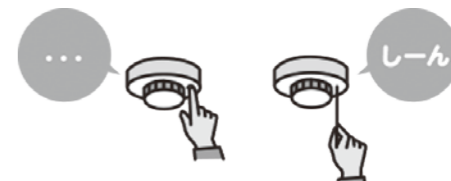

住宅防火 命を守る 7つのポイント

- ①寝タバコは、絶対やめる。
- ②ストーブは、燃えやすいものから離れた位置で使用する。
- ③ガスコンロなどのそばを離れるときは、必ず火を消す。
- ④逃げ遅れを防ぐために、住宅用火災警報器を設置する。
- ⑤寝具、衣類及びカーテンからの火災を防ぐために、防炎品を使用する。
- ⑥火災を小さいうちに消すために、住宅用消火器等を設置する。
- ⑦お年寄りや体の不自由な人を守るため、御近所の協力体制を作る。

防火・防災および  
自主防災組織訓練の相談は、  
最寄りの消防署へ

永平寺町消防本部・署 TEL 61-0179 FAX 61-0168

上志比分署 TEL 64-2180

HP <http://www.shobo.town.eiheiji.lg.jp>

火災・救急・救助は119番

町民の皆様と直接語り合いたい。



一人でも多くの町民の皆様と語り合って、皆様と共に町づくりをしていきたいと考えています。少人数でもかまいません。一緒に語り合しましょう!

問合せ 総務課 TEL 61-3941

もっと素晴らしい町に

「永平寺未来会議」参加者募集

「みんなで考えよう」という地域づくりやふるさとづくりは、町民の皆さんが“主人公”なのです。どなたでも参加できます。一緒に考えましょう!

永平寺四季食彩館 れんげの里

新鮮な野菜と、こだわりの手作り惣菜が並ぶ農産物直売所。お弁当・オードブルなどのご注文も承ります。出荷者も随時募集中です!

営業時間 午前 9:30～午後 7:00

定休日 なし(毎日営業)

月～金曜日は移動販売車が運行中です。新鮮でお値打ちの商品が満載です。

電話：0776-97-8161

皆様の夢をお手伝いします!



福邦銀行 松岡支店

吉田郡永平寺町松岡春日1丁目31番地の2  
電話 (0776) 61-0063



# 保健通信



## 乳幼児健診日程

健診・相談内容	対象児	日程	受付時間	場所
1歳6ヵ月児健診	平成26年3月16日～4月30日生まれ	11月18日(水)	午後1時30分～2時	松岡保健センター
3歳児健診	平成24年9月16日～10月31日生まれ	11月20日(金)		
育児相談	平成27年7月～8月生まれ	12月1日(火)	午前9時10分～9時30分	

## 元気、長生き、<sup>いい</sup>11からだ！ 平成27年度 11月～12月までの集団健診のお知らせ

日時	場所	一般健診 特定健診 高齢者健診	胃がん	大腸がん	肺がん	前立腺がん	肝炎ウイルス検査	乳がん	子宮頸がん	骨密度
11月11日(水)	上志比保健センター	○	○	○	○	○	○	○	○	○
11月28日(土)	松岡保健センター	○	○	○	○	○	○	○	○	○
12月3日(木)	松岡保健センター	○	○	○	○	○	○	○	○	○
12月13日(日)	松岡保健センター	—	○	○	○	—	—	○	○	—

- 集団健診をご希望の方は、松岡保健センター(61-0111)にお申し込みください。
- 詳しくは、4月に各戸配布した「健診のお知らせ」をご覧ください。

## がん個別検診

- 実施期間 平成28年1月30日(土)まで
- 問合せ 松岡保健センター

## 高齢者健診(個別) …申し込みが必要です

- 実施期間 平成28年1月30日(土)まで
- 申込み 松岡保健センター

## 平成27年度高齢者肺炎球菌 予防接種医療機関名称の変更

松田外科胃腸科医院  
●まつだ内科クリニック  
住所：福井市町屋2-5-25  
電話：(0776) 21-6550

## 大腸がん検診で要精検と判定されたら、必ず精密検査を受けましょう。

大腸がん検診(便潜血検査)の結果が陽性(+)なら、病気の疑いがあります。より精度の高い精密検査を受けましょう。

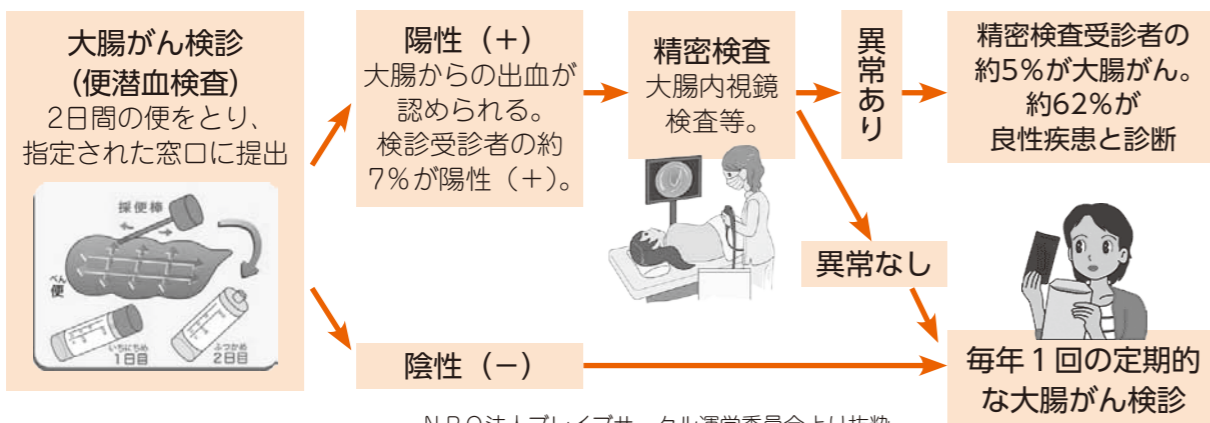

NPO法人プレイブサークル運営委員会より抜粋。  
(2009地域保健・健康増進事業報告より集計)

お申し込み・問合せ 松岡保健センター TEL.61-0111

# だより 図書館

## 11月開館カレンダー

日	月	火	水	木	金	土
8	9	10	11	12	13	14
15	16	17	18	19	20	21
22	23	24	25	26	27	28
29	30	12/1	2	3	4	5

- 町立図書館(松岡) TEL61-7117 開館時間▶10時～18時
- 町立図書館永平寺館 TEL63-3111 ※町立図書館は火・木曜日10時～20時
- 町立図書館上志比館 TEL64-3170 貸出▶書籍資料10冊 視聴覚資料2点まで

## オススメ図書

### 一般書



『2.43』

壁井 ユカコ / 著 (集英社)

東京のバレーボールの強豪校から、ワケあり転校生がやって来たのは福井県のとある小さな町。周囲とぶつかりつつも互いを高めあって「春高優勝」を目指します。全体にあふれる福井弁が効果絶大！青春の現在過去を問わず、熱い思いになれる一冊です。

### 児童書



『のはらで さきたい』

久保田 昭三 / 詩 斎藤 彬子 / 絵 (銀の鈴社)

「のはらで さきたい」の詩をはじめ音読で聞いたとき、草はらに立って、名もない野の草や花の肉声を耳にしているような気持ちになった。31編の詩のどのページにも、詩人のみずみずしい感性と自然を愛するあたたかいまなざしが満ち満ちている。

## 新着図書

- 雑学うんちく図鑑 ケン・サイトー / 絵と文
- 老いは楽しい 斎藤 茂太 / 著
- 福井あるある 鈴木 俊之 / 著
- 懐紙で包む、まごころを贈る 長田 なお / 著
- 「偶然」の統計学 デイヴィッド・J.ハンド / 著
- ルポにっぽんのごみ 杉本 裕明 / 著
- 酒 吉田 元 / 著
- ゴッホを旅する 千足 伸行 / 著
- 目でみる漢字 おかべ たかし / 文
- 野火 大岡 昇平 / 著
- 夕暮れの時間に 山田 太一 / 著
- 14歳からの戦争のリアル 雨宮 処凛 / 著
- 昔の玩具大図鑑 井上 重義 / 監修
- 大きなたまご オリバー・バターワース / 作
- ぼくの先生は東京湾 中村 征夫 / 写真・文

## 案内

- おもしろとしゃかん  
町立図書館(松岡) 毎週土曜日 10:30～11:00
- 永平寺館 第2・3土曜日 11:00～11:30
- 上志比館 第3土曜日 10:30～11:00

## コーナー

- 町立図書館(松岡) 秋はほっこり…。
- 町立図書館永平寺館 (一般書) いい夫婦(?) (児童書) おいしいものあつまれ!
- 町立図書館上志比館 だんだん寒くなってきた! 冷え対策特集

## お知らせ

### ●ブックスタート

町内の各保健センターで、ブックスタートを実施しました。受講の案内が届いた方で、まだ受講されていない方は、図書館で受講していただくこともできますので、町立図書館までご連絡ください。(TEL61-7117)

### ●アコースティックギターと琴によるミニライブ

フォークデュオ「デコボン」と和琴トリオ「Iris(アイリス)」によるライブです。  
日時：11月22日(日) 午後2時～3時30分  
場所：町立図書館(松岡) 2階 視聴覚室

### ●読み聞かせ講習会「お話ってなあに? お話(ストーリーテリング)はじめの一步」

日時：11月25日(水) 午後1時30分～3時30分  
場所：町立図書館(松岡) 2階 視聴覚室  
講師：朽谷洋子氏(なの花文庫主宰)  
※11月20日(金)までに、町立図書館にお申し込みください。

### ●古本市

期間：12月5日(土)～13日(日)  
場所：町立図書館各館

### ●ミニ展示「余波の会・学童俳句展」

期間：11月4日(水)～29日(日)  
場所：町立図書館(松岡)

Calendar grid for November 8-14, 2015. Includes events like '浄法寺山紅葉登山', '子育て何でも相談会', and '一般・特定・高齢者健診'.

秋の火災予防運動11/8(日)~11/14(土)

Calendar grid for November 15-21, 2015. Includes events like '粗大ゴミ・使用済み小型家電回収', '育児相談・身長・体重測定', and 'ママのためのおしゃべりサロン'.

Calendar grid for November 22-28, 2015. Includes events like '青少年育成の日・子育て応援の日', '勤労感謝の日', and 'お誕生日会'.

Calendar grid for November 29-30, 2015. Includes '省エネの日' and 'お誕生日会'.

□ は、児童館、子育て支援センター開設日です。

Calendar grid for November 12-14, 2015. Includes events like '健診結果相談会', '幼児園児と買い物ごっこ', and 'おはなしのへや'.

Calendar grid for November 19-21, 2015. Includes events like '絵本読み聞かせ', 'コアラでお話会', and '民話紙芝居'.

Calendar grid for November 26-28, 2015. Includes events like 'クリスマスかざり作り', '一般・特定・高齢者健診', and 'お誕生日会'.

Calendar grid for November 3-5, 2015. Includes events like '一般・特定・高齢者健診', 'コアラでお話会', and '絵本の読み聞かせ'.

アイコンガイド 各地区児童館. List of children's centers: 松岡児童館 (61-0750), 志比児童館 (63-3111), 上志比児童館 (64-3100).

アイコンガイド 子育て支援センター. List of support centers: コアラのおへや (61-3550), ちびっこ広場 (61-0750).

た たんぼのおへや. Address: 61-0130. Hours: 毎週月・木曜日 9:30~11:30.

フフレンドパーク. Address: 63-2868. Hours: 毎週月~金曜日 9:30~11:30.

わくわく広場. Address: 64-3100. Hours: 毎週月~金曜日 9:30~11:30.

Contact information table for various departments including 永平寺町役場, 総務課, 子育て支援課, 議会事務局, 町立図書館, etc.

# くらしの 情報



園開放日「お茶会」  
(志比北幼稚園 9月26日)

## 上下水道課職員募集(嘱託)

募集人数 1名  
 仕事内容 上下水道事業の補助事務  
 ※パソコンのエクセル、ワード等の基本操作ができる人  
 勤務場所 永平寺町上下水道管理センター  
 賃金 時給825円  
 勤務時間 午前8時30分～午後5時15分(うち1時間休憩)  
 休日 土・日曜日、国民の祝日  
 選考方法 面接  
 申込方法 履歴書を11月20日までに上下水道課へ提出してください。  
 (受付時間、月曜日から金曜日の8時半～17時15分) 郵送の場合、11月20日消印有効

## 問合せ

TEL 61・0277  
 上下水道課

## ストレスに関する相談会

悩みやストレスはありませんか? 次のとおりメンタルカウンセラーによる相談会を開催します。  
 (ご希望の方は、予約が必要となりますので、松岡保健センターまでご連絡ください。費用は無料です。秘密は厳守します。  
**開催日**  
 11月11日(水)上志比保健センター  
 11月28日(土)、12月3日(木) 松岡保健センター

## 問合せ

TEL 61・0111  
 松岡保健センター

## こんな時は建設課まで ご連絡を!

町では、事故防止のため、定期的に、道路施設のパトロールを行っています。道路の陥没、ガードレールの損傷、道路照明灯の球切れ等がありましたら、ご連絡ください。メールの場合は、写真を添付してください。よろしくお願いします。

## 連絡先

建設課 TEL 61・3948  
 FAX 61・2434  
 kensetsu@town.eiheiji.g.jp

## 保育士・調理員(嘱託)募集

平成28年4月採用の嘱託職員を募集します。  
 職種および採用予定数  
 ①保育士:10名 ②調理員:3名  
 応募資格  
 性別は問いません・健康な人  
 ※保育士については、保育士または幼稚園教諭要資格(平成28年3月31日までに資格取得見込みを含む) 申込方法 履歴書と資格証明書(調理員は履歴書のみ) 子育て支援課までお持ちください。  
 受付期間 11月10日(火)～25日(水)  
**急募** 産休代替え等の保育士(嘱託)を募集中。  
 ※詳細はお問い合わせください  
**問合せ** 子育て支援課  
 TEL 61・7250

## 年末調整説明会のご案内

福井税務署では、平成27年分の年末調整事務の取扱いについて説明会を開催します。  
 永平寺町内でも開催しますので、この機会にぜひご利用ください。  
 ①11月18日(水) 13時30分～15時30分  
 場所 福井県民ホール (アオッサ8階)

## 問合せ

②11月19日(木) 9時30分～11時30分  
 13時30分～15時30分  
 場所 福井県民ホール (アオッサ8階)  
 ③11月20日(金) 13時30分～15時30分  
 場所 永平寺開発センター  
**問合せ**  
 福井税務署 法人課税第6部門  
 TEL 23・2690 (自動音声案内)

## 水路やため池での水難事故防止にご協力を

水路は私たちの生活に身近なものです。決して油断は禁物です。特に近年は、局地的に起こる集中豪雨により、水路の水流が速くなるため、特に小さな子どもにとっては大変危険な場所となります。  
 また、一般的にため池はすり鉢のような形で、浅い部分がなく急激に

## 公的個人認証サービス (e-Tax) 機能更新

マイナンバー制度への移行に伴い、公的個人認証サービスの有効期限更新ができなくなります。  
 つきましては、特に平成28年3月末までに有効期限を迎える方で、e-Taxを利用した平成27年分の確定申告を希望される方は、平成27年12月22日(火)までに永平寺町役場本庁の住民生活課にて更新の手続きをする必要があります。  
 更新料は500円で、お手持ちの住民基本台帳カードが必要です。  
 平成28年1月からは、新しい方式の公的個人認証サービスが始まります。新しい方式の公的個人認証サービスを希望される場合は、個人番号カードの交付申請をお願いします。  
**問合せ** 住民生活課  
 TEL 61・3945

## 永平寺町新消防庁舎新築工事進捗状況

永平寺町では現在、東古市の永平寺開発センター東側に、新消防庁舎の新築工事を行っています。  
 工事の進捗状況は、10月末時点で、計画のとおりに約52%となっています。

新消防庁舎は、鉄筋コンクリート造2階建て、一部訓練塔6階建て、延べ面積約1998平方メートルの建物で、消防救急デジタル無線と高機能消防指令センターを同時に整備し、消防・救急業務体制の強化、永平寺町の防災拠点として市民の安心・安全を推進します。  
 平成28年3月末に、新消防庁舎落成式及び消防救急デジタル無線・高機能消防指令センターの開設式を行い、平成28年4月1日より運用を開始する予定です。



## 一人で悩んでいませんか?

全国一斉

## 「女性の人権ホットライン」強化週間

職場でのいじめ、ストーカー、セクシュアル・ハラスメント、夫やパートナーからの暴力…。ひとりで悩まず、電話してみてください。「女性の人権ホットライン」は、悩みを持った女性が気軽に相談できる専用の電話相談窓口です。法務局職員または人権擁護委員が相談に応じます。

ゼロナナゼロのホットライン  
**0570-070-810**

強化週間中は受付時間を延長し、土・日も開催します。

## 【強化週間】

11月16日(月)～22日(日)

## 【受付時間】

11月16日(月)～20日(金)  
 午前8時30分～午後7時  
 11月21日(土)と22日(日)  
 午前10時～午後5時



人権イメージキャラクター  
 人KENあゆみちゃん

福井地方法務局・福井県人権擁護委員連合会

## 粗大ごみの収集について

粗大ごみ・使用済み小型家電の収集を実施しますので、搬入申込書(9月に各戸配布済)に記載し、会場へご持参下さい。

### 松岡地区

実施日 **11月15日(日)** 雨天決行  
 実施時間 午前7時～11時まで  
 実施場 松岡総合運動公園(you meパーク)下  
 駐車場(北側駐車場)

### 上志比地区

実施日 **11月15日(日)** 雨天決行  
 実施時間 午前8時～11時まで  
 実施場 上志比小学校体育館横駐車場

問合せ 住民生活課 TEL 61-3945



簡単 便利

# 証明書コンビニ交付サービス



永平寺町の住民基本台帳カード（住基カード）を利用して、住民票の写しなどの証明書を全国の対象コンビニエンスストアで取得できます。

## 取得できる証明書

- 住民票の写し（本人・世帯員）
- 印鑑登録証明書（本人）
- 所得課税証明書（本人）
- 戸籍謄抄本（全部事項証明書、個人事項証明書）… 1通 450円
- 戸籍の附票 … 1通 300円

## 対象コンビニエンスストア

- セブン-イレブン ●ローソン
- サークルKサンクス ●ファミリーマート

## 利用できる時間

6時30分～23時  
（年末年始及びメンテナンス時を除く）  
なお、12月2日（水）から12月4日（金）までは、メンテナンスのためご利用できません。

## 今後の住基カードについて

住基カード表面に記載されている有効期限まではコンビニ交付をご利用できます。有効期限以降は個人番号カードをご利用ください。

※個人番号カードは、「通知カード」に同封された申請書を送付することにより、希望者のみに交付されます。また、個人番号カードの発行は初回に限り無料です。

問合せ 住民生活課 TEL 61-3945

文部科学省「地（知）の拠点整備事業」

## つながれ地域の絆 ～楽しく学ぼう！ 災害時の応急手当～

### 福井大学と永平寺町との連携

日時：12月12日（土）9:00～12:00

場所：福井大学松岡キャンパス体育館

内容：寸劇による心肺蘇生法・AED・三角巾講習など

対象：永平寺町民、福井大学学生

※体育館使用のため、内履きをご持参ください

申込・問合せ

福井大学医学部 TEL 61-8556 担当：看護学科 酒井

永平寺町消防本部 TEL 61-0179 担当：坪田、笹岡

## 福井県最低賃金の改定

時間額 732円

平成27年10月1日から福井県内で働く全ての労働者とその使用者に対して適用されます。

問合せ

福井労働局 労働基準部 賃金室 TEL 22-2691

## ひとり親家庭等 養育費巡回相談

養育費は子どもの権利で、子どもが自立するまで親が負担するものです。養育費の悩みに、相談員が相談を受け、支援します。また、ひとり親家庭・寡婦家庭の方の不安・悩み等の相談も受け付けています。相談は無料。秘密は守ります。

日時 11月17日（火）13時～15時

場所 松岡福祉総合センター

問合せ

母子家庭等就業・自立支援センター TEL 21-0733

福井県福井健康福祉センター福祉課 TEL 36-2857

## ～「税を考える週間」です～

11月11日(水)～17日(火)

国税庁では、国民の皆様に租税の意義や役割、税務行政に対する知識と理解を深めていただくため、毎年11月11日から17日を「税を考える週間」としています。

問合せ

福井税務署  
税務広報広聴官  
TEL 20-0141（直通）

「税務調査・徴収の仕事」  
動画で配信中!

税の役割と税務署の仕事 検索

税を考える週間  
平成27年11月11日(水)～17日(火)

「もしかして」  
あなたが救う  
小さな手

11月は児童虐待防止推進月間です。

虐待かもと思ったらすぐにお電話をください。  
あなたの1本のお電話で救われる子どもがいます。  
連絡は匿名で行うことも可能です。連絡先や連絡内容に関する秘密は守られます。

児童相談所 全国共通ダイヤル 189

永平寺町では虐待相談員がみなさんの相談にお答えします。  
【永平寺町子育て支援課 TEL61-7250へお電話ください。】

## 司法書士による 相続なんでも相談会

不動産登記の専門家の司法書士による相続に関する相談会を開催します。

### 相談事例

- ①不動産の登記名義の変更をしてもらえず、先代名義のままになっていない。
- ②相続人の中に行方の分からない人がいて遺産分割協議ができません。
- ③スムーズに相続手続を行うために、今から遺言を作っておきたい。

開催日時

11月24日（火）

午後1時～午後4時

開催場所

上志比文化会館サンサン

ホール第1会議室

問合せ

総務課 TEL 61-3941

福井県司法書士会 TEL 24-5985

## 民間建築物の吹付けアスベスト調査費を補助

補助対象となる建築物

町内における民間建築物で、アスベスト含有の可能性のある建築物であれば、用途、構造を問わず対象になります。

募集期日 12月28日（月）まで

対象者 補助対象となる建築物の所有者

## 福井で初公開！月の石・月の砂 「宇宙開発物語～月への挑戦～」

「人類の月面着陸」は、どのようにしてなされたのか。アポロ計画の全容と、アメリカとロシア（旧ソ連）の国家の威信をかけた壮絶な宇宙開発競争の裏側をパネルで紹介するとともに、アメリカの有人宇宙船が持ち帰った「月の石」とソ連の無人探査機が持ち帰った「月の砂」を展示します。



開催日 11月20日（金）～29日（日）まで

※期間中は休まず開館します

時間 9:30～17:00

会場 福井県児童科学館エンゼルランドふくい

料金 大人/展示エリア入場料（100円）  
高校生以下/無料

問合せ

福井県児童科学館 TEL 51-8000

## 木造住宅（古民家）耐震診断等および改修補助

募集期間12月28日（月）まで

地震時の住宅損壊被害の軽減を図るため、町では、木造住宅の「耐震診断」および「補強プラン作成」の補助を行います。専門の耐震診断士がお宅に伺い診断をします。

また、補強プランを作成後に耐震改修の補助も行っています。さらに古民家については耐震改修補助金額を拡充しましたので、ぜひ、この機会にご利用ください。

■木造住宅耐震診断および補強プラン作成

対象家屋 昭和56年5月31日以前に着工された在来軸組工法、伝統的工法または枠組壁工法による一戸建木造住宅

耐震診断費用 30856円（うち補助額27771円 個人負担3085円）

補強プラン作成費用 30856円（うち補助額27771円 個人負担3085円）

### 申込注意事項

- 受付は申込順となり、予算額に達し次第受付終了
- 永平寺町内に建っている木造住宅であること
- 町税などの滞納がないこと
- 原則、耐震診断と補強プランはセットでお申し込みください
- 以前に耐震診断を受けた住宅は、

再度

## 滝の名称を募集します!!

浄法寺山青少年旅行村へ向かう林道の途中に「浄めの滝」があり、その上流には、岩盤の窪んだ表面を滑るように流れる高さ約15mの「滝」があります。

浄法寺山岳観光協会は、以前より多くの登山者から、この滝に通じる登山道の要望をいただき5月に整備を行いました。

「浄めの滝」同様に誰からも広く親しまれるこの「滝」の名称を募集いたします。

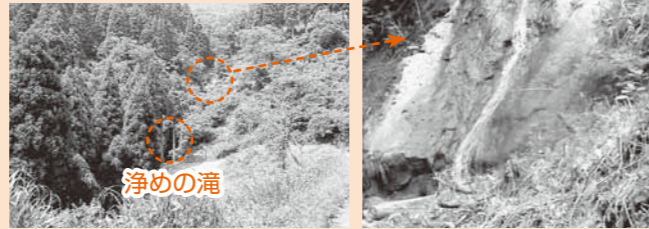

**応募資格** 特に制限はありません

**応募方法** 次の①～④を明記し、郵送、FAXまたは電子メールで応募先までお送りください。

- ①滝の名称（ふりがな） ②ネーミング理由
- ③住所・氏名・年齢 ④電話番号

**応募期限** 12月25日（金）必着

**賞品**

- 最優秀賞1点（名称として採用）  
：1万円分の図書カード
- 優秀賞2点：5千円分の図書カード

**発表** 平成28年2月中

・入賞者ご本人に直接ご連絡するとともに町ホームページなどで発表します。

**その他**

著作権・商標権・その他一切の権限は、浄法寺山岳観光協会に帰属します。

**問合せ・応募先**

浄法寺山岳観光協会  
事務局 永平寺町役場 商工観光課  
〒910-1192 永平寺町松岡春日1-4

TEL 61-3921 FAX 61-2474

MAIL kankou@town.eiheiji.lg.jp

## 見守り新鮮情報

永平寺町消費者相談コーナー



台風で屋根が壊れたので、電話帳で見つけた業者へ修理を依頼した。業者はすぐに来て、屋根にブルーシートを掛ける**応急処置**を行った。その際「瓦

のままでは重いので**新しい屋根**にしたほうが良い」と言われ、費用の半額である**150万円**を振り込んだが、**4カ月**経っても**工事が始まらない**。(60歳代 女性)

## 150万円払ったのに…台風で壊れた屋根の修理が未着工



●災害による被害で、自宅の修理が必要な場合でも、慌てずに複数の業者から見積もりを取ったり、周囲に相談したりした上で契約しましょう。

●住宅の損傷について、業者に不安なことを言われても、本当にその工事を行う必要があるかどうか、慎重に検討しましょう。

●高額な費用の前払いは避け、できるだけ完成後の支払いを主とした契約にしましょう。

●台風や、大雪・地震などの自然災害が起きた後は、住宅修理や便乗商法などの様々な相談が寄せられています。困ったときには、お住まいの自治体の消費生活センター等に相談ください（消費者ホットライン188）。

問合せ 総務課 TEL 61-3941

## 道の駅「禅の里」の従業員を大募集

H28年3月オープン予定!!

周辺には、大本山永平寺、県立恐竜博物館、スキージャム勝山など多くの観光資源があり、一年を通じてたくさんのお客様がご来店になります。

町内の農家の方々が愛情込めて作られた新鮮野菜や、地元のお土産などを販売。また、福井の特産品を使った美味しい食事を提供する飲食コーナーで、地元永平寺町の魅力を伝える素敵なお仕事です。

経験などは問いません。研修期間もありますので、ご安心ください。明るく元気をモットーに、一緒に盛り上げていける仲間を募集します！どんなことでも、お気軽にお問い合わせください。

**募集職種** 正社員・パート（アルバイト）

**仕事内容および開始時期**

①正社員

・道の駅運営に関する業務全般：平成28年1月頃

②パート（アルバイト）

・農産物・お土産品の販売・飲食部門での調理全般  
：平成28年2月中旬

・施設全般、トイレ、駐車場の清掃  
：平成28年3月中旬

### 道の駅「禅の里」農産物等の出荷者説明会を開催

道の駅「禅の里」への農産物、加工品等の出荷希望者を対象に、出荷者協議会の説明会が開催され、多くの方が参加されました。

9月29日（火）は松岡地区、30日（水）は永平寺地区、10月1日（木）は上志比地区を対象に説明会を行いました。道の駅「禅の里」の鈴木駅長から協議会規約や出荷要綱兼販売委託契約書および加入申し込み手続きの手順などの説明の後、出席者からの質疑応答や意見交換を行うなど、有意義な説明会となりました。

随時、加入申込を受け付けていますので、道の駅に農産物や加工品等の出荷を希望されている方はぜひお申し込みください。

なお、詳しいことは株式会社きらりへお問い合わせください。

- ①通常補助額：工事費の23%（ただし最大150万円まで）
  - ②特別加算額：工事費から①を差し引いた額以内（ただし最大30万円まで）
- 申込注意点**
- ・受付は申込順となり、予算額に達し次第受付終了
  - ・改修工事の着手は選定結果通知後にお願います。それ以前に着手した場合は、補助対象となりませんのでご注意ください
- 問合せ 建設課 TEL 61-3948



**その他** 土日勤務できる方、大歓迎  
学生アルバイト可

問合せ 株式会社きらり  
永平寺町大野島2-14  
TEL 64-3377  
受付時間：月～土 / 9:00～19:00  
担当：鈴木  
MAIL eiheiji.kirari@gmail.com



松岡地区説明会の様子



## OMOIYARI音楽会 in 小学校 10月8日

OMOIYARI音楽会が吉野小学校と上志比小学校で開催されました。永平寺町内のNPO法人かさじぞうの主催のもと、元ルクルで



現在ソロとして活動している歌手の藤田恵美氏をお招きし、紙芝居や歌を通して「思いやり」について考えました。

児童は藤田氏と一緒に手話を交えながら合唱をしたり、自分たちで考えた「思いやり」を、保護者への感謝の手紙やダンスの披露を通して表現。また、町長にも感謝の手紙をサプライズでプレゼントしてくれました。手紙には、学校にエアコンが設置されたことやトイレが綺麗になったことに対する感謝の言葉が書かれていました。みんな、ありがとう♡

この事業は宝くじコミュニティ助成事業の助成を受けています

## 災害時にも普段の食事にも…にぎり寿司

10月1日

福井大学の水沢教授を講師に迎え、レディースSUN（永平寺町女性連絡協議会）主催による『災害時のにぎり寿司講習会』が、永平寺開発センターにおいて開催されました。

講習会では被災地でにぎり寿司を振る舞った体験談の後、すし製造容器の「にぎらー」を使い、実際に「にぎり寿司」を作ってみました。お寿司の具は、カニカマやコンビーフなど。実際に被災地にいることを想定して作り、最後にはみんな試食をしました。

参加者らは「手軽につくることができて、災害の時だけでなく普段でも楽しく食事ができる」と喜んでいました。



## 東京で町をPR

9月22日・23日

シルバーウィークに「町イチ！村イチ！2015」に出展しました。全国の町村が東京国際フォーラムで一堂に会し、それぞれ自慢の特産品や観光資源などの宝を都会の人たちにアピールするイベントです。えい坊さんと一緒に永平寺町の美味しいものや魅力をPRしてきました。

## できた！新聞ドーム

9月12日

NPO法人パパHandsさんをお迎えして、新聞ドームを作りました。

何枚もの新聞をテープでつないで貼り合わせます。少しでも隙間があると「空気がぬけちゃう！」と新聞を貼るみんなの表情は真剣そのものです。ドームの天井になる部分はビニールを貼り、イラストを描きました。

すべての作業が終了したあとは、扇風機で空気を入れドームを膨らませます。上手く膨らむかドキドキでした。ですが、結果は大成功！ドームの中はとて広く、参加者約20名が入れるほどの大きさです。大きく膨らんだドームにみんな大喜びでした。



## 9月 永平寺町役場 facebook 月間「いいね！」ランキング



1位

### 投稿日 9/27 青空の下、各地区で体育祭

すっきり晴れた青空の下、松岡地区体育祭・永平寺地区体育祭・上志比地区体育祭が開催されました。朝から秋晴れの空が広がり、絶好の運動会日和となったこの日、地区対抗リレーや綱引きなど、さまざまな競技が行われ、子どもからお年寄りまでたくさんの笑顔や歓声があがりました。



173いいね!

2位

### 投稿日 9/27 えちぜん鉄道、新幹線高架に乗り入れ

えちぜん鉄道は新幹線高架に乗り入れし、2018年秋まで仮線で運行されます。地方鉄道が新幹線高架に乗り入れることは大変珍しく、えちぜん鉄道サポート会は「新幹線高架乗り入れ一番電車に乗って早朝ウォーキングに行こう！」を開催。68名の方が参加しました。新幹線高架約800mの区間を高さ8mから眺める福井市内の景色に、参加者は大満足の様子でした。



168いいね!

3位

### 投稿日 8/18 小学校のトイレが生まれ変わりました

現在、計画的に各小中学校のトイレ改修を実施していますが、今年度は上志比小学校のトイレを改修しました。トイレ改修には、学校という教育・生活の場全体の環境向上を図り、トイレを子どもたちの憩いの場・交流の場とするような効果があります。また、子どもたちがトイレを大切に使う・綺麗に清掃する意識から、学校施設全般を大切に使う心の育みも目指しています。



154いいね!

## 吹奏楽全国大会の結果報告

10月13日

上志比中学校吹奏楽部が第15回東日本中学校吹奏楽大会（全国大会）に出場し、結果は銀賞でした。その結果報告のため、校長・吹奏楽部の顧問の先生と部員たちが、河合町長と宮崎教育長のもとを訪れました。部員たちは「目標にしていた金賞には一歩届きませんでしたが、心のこもった演奏ができました」と大会を振り返っていました。皆さん、応援ありがとうございました。



みんな みんな つながってます

## 交通安全 げんきっこフェスタ

9月24日



秋の交通安全県民運動にあわせ、永平寺町松岡母親クラブ主催の「交通安全げんきっこフェスタ」が、松岡福祉総合センターと福井警察署永平寺分庁舎で開催されました。

フェスタでは、松岡地区にある幼稚園、幼児園の年長幼児93名が参加。手作りマスコット渡し、交通安全の寸劇鑑賞、園児参加型のパネルシアター等を通して交通安全について楽しく学びました。園児の皆さんは、学んだ交通ルールをしっかり守ってくださいね。



☆かわごし ゆづる ちゃん☆



☆あぶらだに たいし ちゃん☆



☆にしかわ ほのか ちゃん☆



☆よしだ ひなた ちゃん☆

### BABY 赤ちゃん

(9月届出順・敬称略)

- ★川越 悠弦(ゆづる)…男  
保護者(紀昭・あずさ) / 松岡下合月
- ★油谷 泰志(たいし)…男  
保護者(諭志・愛美) / 松岡木ノ下3
- ★西川 ほのか(ほのか)…女  
保護者(与繁・美香) / 松岡桐
- ★吉田 日向(ひなた)…女  
保護者(典文・有美) / 松岡松ヶ原4
- ★田中 悠生(ゆうき)…男  
保護者(優紀・桜) / 志比
- ★長谷川 義人(よしと)…男  
保護者(哲司・千佳妙) / 松岡実2
- ★牧江 結珠(ゆず)…女  
保護者(裕也・彩) / 松岡越坂1
- ★吉川 華(はな)…女  
保護者(竜士・智保) / 松岡薬師1
- ★坂下 諒大(りょうた)…男  
保護者(憲治・望) / 栃原
- ★坪田 明日海(あすみ)…女  
保護者(将典・友紀) / 松岡松ヶ原3

### おくやみ

(9月届出順・敬称略)

- 藤田 博康(82歳)松岡観音1
- 畑 八重子(98歳)松岡湯谷
- 杉本 登志男(67歳)松岡神明3
- 天谷 勇二(61歳)松岡芝原3
- 比島 アチ子(98歳)松岡薬師1
- 鈴木 登美子(88歳)大野島
- 吉田 止子(89歳)松岡領家
- 山田 浪子(90歳)清水
- 勝岡 キクラ(90歳)松岡上合月
- 橋本 英治(83歳)志比

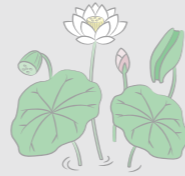

### WEDDING ウエディング

(9月届出順・敬称略)

- 【松岡木ノ下1】
- ♥安井 俊輔(松岡神明3)
- ♥小林 美香(鯖江市)
- 【轟】
- ♥齊藤 亮太(轟)
- ♥表 和恵(大野市)
- 【谷口】
- ♥北野 敏邦(谷口)
- ♥竹澤 麻衣子(福井市)
- 【松岡志比堺】
- ♥酒井 圭祐(松岡志比堺)
- ♥橋本 朱里(福井市)



♡齊藤亮太さん・和恵さん♡

広報永平寺は、人の顔が見える、あたたかみのある紙面、また町民の皆さんが手に取りたくなる紙面をめざしています。入籍の際に、幸せいっぱいの写真のご協力をお願いします♡



はるな  
旭 春菜ちゃん  
(3才)松岡吉野堺

走るの大好き。  
家の中でも外でも元気いっぱい  
走り回っています。

### わが家のアイドル

ひのき  
矢原 桜くん  
(2才)松岡西野中

いつもニコニコ、パワフル全開!  
踊るの大好き。  
ジャンプができるようになり  
ました!!



## 永平寺町

ま

ち

の

え

が

あ

## 全員集合

こんにちは!  
食改です。

### 簡単! さっぱり和え物

今回、紹介するレシピは「切り干し大根と青菜の和え物」です。この献立のポイントは、切り干し大根を分量の水と醤油につけてもどすことです。切り干し大根の自然な甘みを味わってください! 食生活改善推進委員会では、地区での料理教室を開催しております。お気軽にお問い合わせください。(松岡保健センター TEL.61-0111)



### 切り干し大根と青菜の和え物

- 材 料(5人分)
- 切り干し大根…25g
  - 濃口醤油…小2・1/2
  - 白すりごま…適量
  - 水…100cc
  - 青菜…200g
  - 花かつお…適量

- 1 切り干し大根は、水で洗って食べやすく切り、分量の水と醤油につけてもどしておく
- 2 青菜はゆがいて水気を絞り、3~4cmに切っておく
- 3 食べる直前に1に2と白すりごまと花かつおを入れ、味がなじんだら器に盛り付ける



### 宮川さんちの ロジャーちゃん ウエルシュコーギー ペンブローク 男の子(1歳)

いつもグリーンセンターでランニング。  
見かけたらびびりなので  
やさしく声をかけてください。



### 前川さんちの ルイちゃん 柴犬 男の子(0歳)

やんちゃで食いしん坊!!  
これからも元気でいてね♡



### 新人職員紹介

#### なかよし幼稚園分園 まつおか園

かきみ ゆりこ  
垣見由利子です。

まつおか園の1歳児桃組の担任として、毎日元気いっぱいな子どもたちのパワーをもらいながら保育しています。永平寺町の将来を担う子どもたちに、町のいいところをたくさん伝えていけるように努めていきたいです。

おまけ

家事と仕事が両立できるよう  
頑張っています!!



### 町の人回

2015年10月1日現在 (前月比)

合計 19,231人 (-1人)

男 9,321人 (+1人)

女 9,910人 (-2人)

世帯数 6,232世帯 (+15世帯)

(住民基本台帳より 外国人含む)

ご自慢のペット募集中! 応募者多数の場合は、掲載時期を調整します。(福祉保健課 61-3920まで)

工事に付き

# 永平寺インター通行規制

平成27年12月1日(火)午前6時から 平成28年11月1日(火)午前6時まで

※期間については変更になる場合があります。

現在、国土交通省および福井県において、中部縦貫自動車道永平寺インターの工事を実施しています。今後の工事に伴い、下図のとおり中部縦貫自動車道の走行車線が変更となり、あわせて国道364号の諏訪間から谷口の区間が通行止めとなりますので、お知らせします。

通行の際は、周辺の案内標識等に従って、十分に注意し、通行してください。

地元の皆様には、今後ご迷惑をお掛けしますが、引き続き工事へのご理解とご協力をお願いします。



国道364号は吉田郡永平寺町諏訪間から谷口の区間が通行止めになりますので、**上志比・勝山方面**や現在の永平寺インターから大本山永平寺方面には**国道416号への迂回が必要です。**

中部縦貫自動車道の走行に大きな変更はありません。永平寺参道インターから永平寺インターへ向かう際は、一般道への進入が永平寺インターよりも福井寄りになりますので、進入の際には十分に減速してください。

なお、永平寺参道インターからは、大野方面へは進入できません。

- 問合せ**
- 走行車線変更の工事に関すること  
福井県福井土木事務所  
道路第一課 東部G  
TEL 24-5154
  - 中部縦貫自動車道  
国土交通省近畿地方整備局  
福井河川国道事務所 工務第2課  
TEL 35-2661

## 永平寺町環境美化活動 団体表彰

長年にわたり、環境美化に取り組んでいる永平寺町内の三つの企業・団体を表彰しました。



**松岡地区建設業会**  
「荒川の草刈ボランティア」



**社会福祉協議会**  
「PIRIKAクリーンアップ小作戦」



**トヨタ部品福井共販(株)**  
「クリーンデイ」