

新型コロナワクチン接種

町内にお住まいの

16歳以上の方への 接種券の発送完了

6月30日発送

12歳～15歳の方への発送は7月中旬頃を予定しています。
医療従事者など、すでに接種済みの方に接種券が届く場合があります。その場合は、廃棄してください。

接種会場には 肩を 出しやすい 服装で

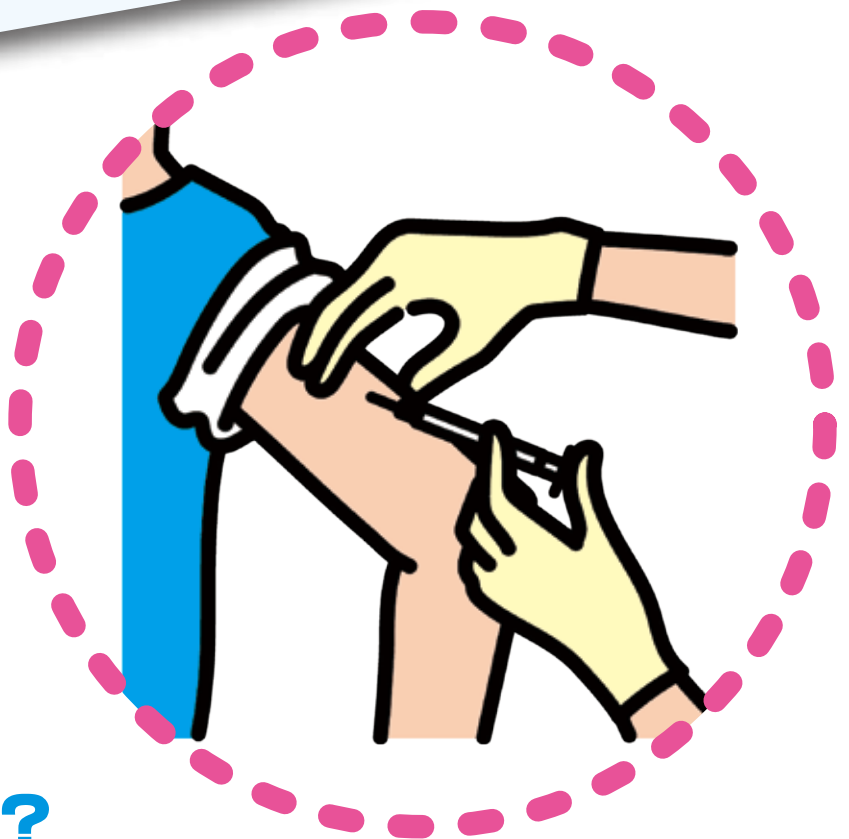

SPECIAL CONTENTS

- 2 新型コロナワクチン接種
県と町、何が違うの？
- 4 東京2020オリンピック聖火リレー
- 5 熱中症の応急処置
- 8 生活実感調査報告
- 18 令和3年度子育てサービス一覧



接種券が届いたので予約したい…

新型コロナワクチン接種



何が違うの？

県の接種センター

武田/モデルナ社製ワクチン

町のワクチン接種

ファイザー社製ワクチン

集団接種

エルパプラス 3階

(福井市大和田 2丁目 418)

※エルパとは別の建物です

7月毎週 **土** **日**

9時～12時・14時～17時

以降の日程は随時公開

福井県

製造会社	武田/モデルナ社	ファイザー社
接種回数	2回	2回
接種間隔	28日(4週間)	21日(3週間)
対象年齢	18歳以上	12歳以上
発症予防効果	約94%	約95%
免疫ができる期間	2回目接種後14日以降	2回目接種後7日以降

永平寺町

個別接種

医療機関	所在地	月	火	水	木	金	土
多田医院	竹原 1-19	午前 午後	午前 午後	午前 午後	午前 午後	午前 午後	午前 午後
嶋田医院	山王 21-15-5	午前 午後	午前 午後	午前 午後	午前 午後	午前 午後	午前 午後
永平寺クリニック	東古市 13-16	午前 午後	午前 午後	午前 午後	午前 午後	午前 午後	午前 午後
伊藤医院	松岡神明 3-58	午前 午後	午前 午後	午前 午後	午前 午後	午前 午後	午前 午後
坂の下クリニック	松岡芝原 2-108-1	午前 午後	午前 午後	午前 午後	午前 午後	午前 午後	午前 午後
丘の上整形外科医院	松岡神明 3-68	午前 午後	午前 午後	午前 午後	午前 午後	午前 午後	午前 午後
永平寺町立在宅訪問診療所	松岡兼定島 38-45	午前 午後	午前 午後	午前 午後	午前 午後	午前 午後	午前 午後

7月1日から
福井県にお住まいの18歳以上の人で、
接種券をお持ちの人ならどなたでも
受付中

県での接種を
希望する

1回目の接種は

完全予約制

町での接種を
希望する

集団接種

(木**土****日**に下記会場で実施
各会場ともに日時は異なります)

永平寺町保健センター(松岡吉野塚 15-44)
永平寺開発センター(東古市 10-5)
上志比サンサンホール(石上 29-67-1)

原則
ウェブ予約
のみ



<https://www.covid19-vaccine.mrso.jp/fukui/VisitNumbers/visitnoAuth/>

予約は原則 WEB 予約のみ受け付けます。ただし、パソコン・スマホがないなど
WEB 予約ができない人に限り、電話でも予約を受け付けます。

ワクチン予約サポートセンター TEL: 0776-20-0798

ファイザー社製のワクチン
とモデルナ社製のワクチン
を、**混在して2回接種する
ことはできません**



方法①
ウェブ予約



<https://jump.mrso.jp/183229/>

かけ間違いのないように!
0776-61-0556
永平寺町新型コロナワクチン接種コールセンター

方法②
電話予約

59歳以下の **7/5** (月)
予約受付開始

町のワクチン接種詳細

二重予約にならないように確認を!

永平寺町での新型コロナワクチン接種に予約した人で、県の接種センターで接種
を希望する人は、忘れずに永平寺町の接種予約をキャンセルしてください。

担当課 福祉保健課 TEL: 61-3920

保健センター TEL: 61-0111



予約時に準備しておくよい物

- ワクチン接種クーポン券に記載されている券番号(10桁)
- 筆記用具 ● カレンダー
- 日中連絡がとれる連絡先(電話番号)
- メールアドレス(オンラインで予約の人で連絡を希望する場合)

熱中症予防

マスクの着用により体に熱がこもりやすく、心拍数の増加などで身体への負担が大きくなります。

また、外出自粛で身体を動かす機会が減ったことによる体力の低下など、熱中症になりやすい要因が増えています。熱中症は室内にいても起こりうる病気ですので、しっかりと対策しましょう。

POINT 1 暑さを避ける

涼しい服装、日傘や帽子の着用、また在宅時には冷房設備の積極的な活用を心がける

POINT 2 のどが渇いていなくてもこまめに水分補給

子どもやお年寄り、のどの渇きの感覚が弱いことが多いので、家族や周囲の人が気にかけるようにする

POINT 3 暑さに関する情報確認

身の回りの気温・湿度・暑さ指数(WBGT)を確認、「熱中症警戒アラート」を活用

環境省「熱中症予防サイト」



熱中症の応急処置

チェック 1 熱中症を疑う症状があるか

めまい・失神・筋肉痛・筋肉の硬直・大量の発汗・頭痛・不快感・吐き気・嘔吐・倦怠感・虚脱感・意識障害・けいれん・手足の運動障害・高体温

はい

チェック 2 呼びかけに応えるか

いいえ

救急車を呼ぶ



最初が肝心!

もし、あなたの周りの人が熱中症になってしまったら…。落ち着いて、状況確かめて対処しましょう。



救急車が到着するまでの間に、応急処置を始める。呼びかけへの反応が悪い場合は、無理に水を飲ませてはいけません!

涼しい場所へ避難し、衣服をゆるめて体を冷やす

はい

チェック 3 水分を自力で摂取できるか

いいえ

涼しい場所へ避難し、衣服をゆるめて体を冷やす

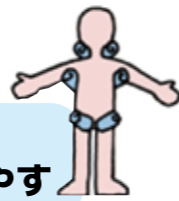

氷のうなどがあれば、首・わきの下・太ももの付け根を集中的に冷やす

はい

水分・塩分を補給する



大量に汗をかいている場合は、塩分が入ったスポーツドリンクや経口補水液、食塩水が良い

チェック 4 症状は良くなったか

いいえ

医療機関へ



本人が倒れたときの状況を知っている人が付き添い、発症時の状況を伝える

そのまま安静にして十分に休憩をとり、回復したら帰宅する

はい

5月29日、30日、福井県内で東京五輪聖火リレーが行われ、2日間で計181人が全17市町を走り継ぎました。

東京2020オリンピック聖火リレー 永平寺町を走った町内在住の3人のランナー

ふるさき りんたろう 古崎 倫太郎さん

車いすバスケットボール競技アンダー23の日本代表で活躍中



photo by Tokyo 2020

たなか ゆきえ 田中 之江さん

地元志比地区在住で、長年、バレーボールや消防団で活躍中



photo by Tokyo 2020

あまつち ひろみ 天土 博視さん

70年間マラソンを続けており、福井県の聖火ランナーでは最高齢の89歳



photo by Tokyo 2020

たくさんの友人や家族、地元のみなさんが見守る中、聖火を次につなげるといふ緊張感をもって楽しんで走ることができた。自分は車いすバスケットを通して障がい者に対する差別を無くそうという活動を行っている。永平寺町で走ることで、自分が頑張っている姿を地元のみなさんに見ていただけた。東京パラリンピックへの出場は叶わなかったが、2024年のパリ大会に向けて日々練習を重ね、次こそ願いを叶えたい。

今回走ったのは毎日通る道。友だちや近所の人たちが見に来てくれ、緑の中を走り、改めていいところだなと感じた。地域でバレーボールを通じて永平寺町に携わっているが、教え子たちも沿道で応援してくれ、感謝の気持ちを込めて、笑顔で走らせてもらった。聖火をつなげることで、次につなげるといふこと、コロナ禍の中でも精一杯やれることがある、頑張ることがあるということをお願いしたい。

70年前、健康マラソンを始めた。立派なトーチを手にして、選ばれた人だけが走れるという何とも言いえない気持ちで走った。これまで走り続けた集大成の1日となった。県内では最高齢聖火ランナーとなったが、健康第一で自分の身体のことを考えていく。そして、コロナに負けては行かない、町民が一致団結して立ち向かうという気持ちで、明日からも農業の合間に時間の許す限りあちこちで走っていききたい。



聖火リレーのボランティアに、永進産業様が冷感マスクを寄贈してくださいました



スタートの前に、永平寺中学校吹奏楽部がランナーに演奏でエールをおくりました。部長の小林菜乃さん(3年)は「みんなの希望や思いを聖火に込めたい」と笑顔で話していました。

永平寺中学校が母校の古崎選手と記念撮影する永平寺中学校吹奏楽部の生徒ら



地区体育祭の中止 永平寺町スポーツ協会

9月26日に予定していた松岡地区体育祭・永平寺地区体育祭・上志比地区体育祭は、新型コロナウイルス感染防止とワクチン接種の進捗状況を考慮し、中止することに決定しました。 [問合せ](#) 生涯学習課 TEL 61-3400

第34回永平寺大燈籠ながし 九頭竜フェスティバル実行委員会

■今年の開催について

令和3年度の九頭竜フェスティバル永平寺大燈籠ながしは、新型コロナウイルス感染拡大防止を鑑み、例年のような九頭竜川永平寺河川公園で行っているイベントなどは行わないことに決定しました。

■今年の内容について

今年も昨年同様に、ご供養を希望の場合は燈籠を受け付けるのではなく、短冊(戒名・法名の用紙)を受け付けます。受け付けた短冊を大本山永平寺にて供養し、燈籠舟にのせて実行委員会が流させていただきます。

[問合せ](#) 九頭竜フェスティバル実行委員会事務局(商工観光課 TEL: 61-3921)

供養短冊の申し込みは、実行委員会で受け付けます。例年、供養燈籠をお申し込みの人には、今年の内容の説明とあわせて、申込書(払い込み用紙)を送付させていただきます。

○供養短冊の受付について

【申込み方法】払い込み用紙に戒名・法名を記載し、現金を振り込みます

※短冊に戒名・法名をご自身で書くことをご希望の場合は、短冊を送付しますので、記入後事務局に返送ください

【法要にかかるご負担】短冊1枚 1,000円

【申込み期限】8月10日(火)まで

出水期への水防対策 ~永平寺町水防訓練~

永平寺町では、出水期を迎えるにあたり、水害が発生した際に迅速に活動できるように消防職・団員70人が土のうの作成訓練をしました。完成した約900個の土のうは、消防署前の防災倉庫や各消防団車庫に備蓄しました。各自主防災組織が必要な地区は消防署まで取りに来ていただきますようよろしくお願いいたします。町民のみなさまも有事の際、落ち着いて行動できるよう、今一度、自分の地区や自宅周辺に危険な所がないか再確認をお願いします。

[問合せ](#) 消防本部 TEL 63-0119



防災士 資格取得のご案内

防災に関する実践的知識と技術を有し、防災活動の指導的役割を担う人材を養成し自主防災組織の質的な強化により、地域防災力の向上を図ります。

開催日：9月11日(土)、12日(日)

場所：福井県産業会館 本館展示場(福井市下六条町103)

定員：150名程度

【費用負担】

防災士資格試験受験料3,000円(研修申込時に機構へ納付)
防災士資格認証登録料5,000円(試験合格後に機構へ納付)

[問合せ](#) 防災安全課 TEL 61-3951

申込締切 8月10日(火)

(募集定員になり次第締め切ります)

9月11日(土) (1日目)

研修 10時~17時40分

9月12日(日) (2日目)

研修 9時10分~16時40分

試験 16時50分~17時50分



詳細はこちら

永平寺町国民健康保険に加入されているみなさまへ

新型コロナウイルス感染症の影響により、令和3年の主たる生計維持者の収入(営業・給与・農業など)が令和2年に比べて3割以上減る見込みの世帯は、国民健康保険税が一部減免となります。

7月26日(月)より受け付けを開始しますので、詳しい条件や申請に必要な書類については、永平寺町のホームページをご覧ください。

[問合せ](#) 税務課

TEL 61-3944

町内事業所のみなさま、 県のコロナ対策支援をご活用ください!

■令和2年に新型コロナウイルス感染症の影響を受けて支払いに困っている事業者、経営改善などに取り組む事業者への支援

支援名	要件	給付額	問合せ
福井県版持続化給付金 申請期限：7月16日 https://www.fukui-jizokuka.jp	令和2年の売上げが前年比10%以上減少した事業者	10万円	福井県版持続化給付金・経営改善支援金コールセンター 0776-50-6458
経営改善支援金 申請期限：8月31日 https://www.fukui-keieikaizen.com	県からのコロナ対策の支援金を受給したことがある事業者のうち、経営改善に取り組む事業者	10万円	【受付時間】 9時30分~16時30分 (土日祝日を除く)

■感染拡大防止対策に取り組む事業者への支援

支援名	対象となる経費	助成額	問合せ
中小企業などにおける感染拡大防止対策助成金 	令和3年4月1日以降に実施した、以下の感染予防対策にかかる費用 (消毒用アルコール・マスク・アクリル板などの購入、換気扇の設置など)	助成額： 上限10万円/事業所 助成率：4/5	福井県感染拡大防止対策助成金コールセンター 0776-50-3753 【受付時間】 9時~17時 (土日祝日を除く)

今後も支援内容が増える場合がありますのでご確認のうえ、該当する場合は申請をお願いします。

[問合せ](#) 商工観光課

TEL 61-3921

新型コロナ対策にお見舞金・ご寄付 — 大本山永平寺 —

このたび、永平寺町の新型コロナウイルス対策に役立ててほしいと、曹洞宗大本山永平寺からお見舞金を、南澤道人禅師からご寄付を賜りました。南澤道人禅師は、コロナ禍の中、医療現場で働いているみなさまへの感謝とねぎらいの言葉をおっしゃっていました。

河合町長は「お気持ちを大変ありがたく思います。永平寺町のために有効に活用させていただきます」とお礼の言葉を述べました。



新型コロナウイルス感染症対策に関する永平寺町の取り組みの認知度 (%)

	知らない	知っている
水道料金の減免	35.6	64.4
永平寺町子ども生活応援給付金	55.4	44.6
新型コロナウイルス感染症傷病手当金の支給	77.9	22.1
事業継続応援給付金(町内商工事業者対象)	60.0	40.0
教育資金支援給付金(拡充)	76.6	23.4
徴収猶予制度(町の税金・各種料金など)	64.3	35.7
永平寺町みんなのスタンプラリー	15.6	84.4
国民健康保険税、介護保険料、後期高齢者医療保険料の減免	74.3	25.7
感染防止徹底宣言支援事業	73.8	26.2
新型コロナ対応資金等利子補給事業	78.0	22.0
地産地消支援事業	82.0	18.0
新生児育児応援給付金	81.2	18.8

認知度に関する色分けのルール 75%以上 50~75% 25~50% 25%以下

現在と今後の困りごとについて — 自身と家族の感染、身体的、精神的な健康悪化に不安

現在の困りごとと、今後の困りごとの結果を見ると、現在では「特になし」が32.4%で首位、以下、「自身の感染の恐れ・不安(29.3%)」、「外出時の制限(感染予防対策など)(27.8%)」、「集落や地区内の友人などと過ごす機会の縮小(27.8%)」、「運動・スポーツの機会の減少(20.6%)」と続いている。また、今後の困りごとについて見ると、「自身の感染の恐れ・不安」が44.1%で首位であり、14.8ポイントの増加が見られる。加えて、「家族の感染」、「自分自身・家族の健康悪化(身体面)」、「自分自身・家族の健康悪化(精神面)」などが目立ったポイント増となっている。コロナ禍における身体的、精神的、社会的な困難や不安がうかがえ、経済的支援のみでなく、一人ひとりの身体的、精神的、社会的な良好な状態(ウェルビーイング)に向けた政策・施策にニーズがあることがわかる。

文責：福井県立大学地域経済研究所 杉山友城准教授、高野翔准教授

以上

次回、8月号ではより詳細な分析結果と政策提言について報告させていただきます。

問合せ 総務課 TEL 61-3941

蜂の巣駆除 最高25,000円
交通費・消費税 全てコミコミ
県内最安値
(株)SSサービス 0120-435-222
HP: http://hachikujo-fukui.info/

有料広告

皆様の夢をお手伝いします！
福邦銀行 松岡支店
吉田郡永平寺町松岡春日1丁目31番地の2
電話 (0776) 61-0063

有料広告

新型コロナウイルス感染症に関する永平寺町生活実感調査

— 福井県立大学地域経済研究所との共同調査結果報告(前半編) —

新型コロナウイルスの感染拡大にともない、永平寺町は社会経済状況の変化に直面しており、住民生活への適時適切な支援対策を講じるため、「新型コロナウイルス感染症に関する永平寺町生活実感調査」を実施しました。ご回答へのご協力、ありがとうございました。今回は、調査を通じて得られた現況をお伝えします。次回は、政策提言内容の共有を予定しています。

アンケート実施期間 2021年4月2日(金)～5月7日(金)の35日間
調査対象 永平寺町在住の15歳以上の住民
調査方法 聞き取りおよびインターネット調査
有効回答数 1,185人

新型コロナウイルス感染症への認識 — 恐怖感を感じ、長期化を覚悟

新型コロナウイルス感染症への認識について、「非常に怖い」と回答した人が41.7%「怖い」は47.9%となっており、89.6%の町民が生活における恐怖と認識している。また、収束時期については、「2022年以降」と回答した人が86.0%と、生活への長期的な影響を町民が覚悟していることがうかがえる。

現在の予防対策について — 予防対策はしっかり実践

予防対策に対して、「きちんと予防対策をしている」と回答した人が49.1%「やや予防対策をしている」は46.8%となっており、95.9%の町民が生活の中で予防対策を実践。行っている予防対策の具体的方法として、「マスク着用(98.6%)」、「手洗い(92.3%)」、「アルコールやエタノール消毒(82.5%)」、「大人数の会食を控える(74.1%)」、「人混みを避ける(68.4%)」が多く挙げられた。個人で行える習慣的な予防対策と、人との接触の数を減らすという意識的な予防対策を行っていることがわかる。

現在の生活の状況について — 困窮・孤独とを感じる人が3人に1人

現在の生活の状況では、「とても困窮している」と回答した人が4.1%「少し困窮している」は28.8%となっており、32.9%の町民が程度の差こそあれ生活における困窮を感じている。また、孤独の状況に関しても同様に、町民の38.6%に孤独感があるとの結果が見いだされた。

町政施策の認知度について — 認知度に課題あり

永平寺町の新型コロナウイルス感染症対策に関する施策の認知度と満足度を尋ねたところ、各施策を「知っている」と回答した町民の、該当する施策への満足度は総じて高い。一方で、50%以上の町民が認知している施策は、左記図のとおり「水道料金の減免(64.4%)」と「永平寺町みんなのスタンプラリー(84.4%)」の2事業のみにとどまっており、施策に関する認知度が低いという通底する課題が見られる。

保健通信

乳幼児健診日程

※新型コロナウイルス感染症予防のため、受付時間をずらして対象の人にご案内させていただきます。ご協力をお願いします

健診・相談内容	対象児	日程	場所	受付時間
1歳6か月児健診	令和元年11月1日～12月15日生まれ	7月7日(水)	やすらぎの郷	13時～14時
3歳児健診	平成30年5月1日～6月15日生まれ	7月9日(金)	やすらぎの郷	

※対象の人には個別にご案内します。問診表をよくお読みいただきお越しく下さい

こころの健康相談のご案内

精神科医による無料の個別相談を開催しています。悩みや不安がある、イライラする、気分が沈むなど専門家のアドバイスが必要なときは、お気軽にご相談ください。ご家族のことでもご相談に応じます。個人情報には遵守しますのでご安心ください。相談は無料、予約制です。都合により日時・場所が変更となる場合がありますので必ず事前にお問い合わせください。

相談日時 7月2日(金)、7月16日(金) 場所 松岡福祉総合センター

〇お問合せ先 福井健康福祉センター 地域保健課(TEL:36-3429)

予防接種について

次の予防接種の対象の人でまだ予防接種を受けていない場合は、通知書を確認のうえ、計画的に接種しましょう。

●麻しん風しん予防接種第2期

(小学校就学1年前の児)

●二種混合予防接種(小学6年生)

●日本脳炎予防接種第2期

(小学校4年生、高校3年生)

※日本脳炎ワクチンの製造が一時的に停止した影響を受けて、ワクチンの不足が予測されます。接種前に必ず医療機関に予約をしてください



食中毒に注意

夏場は気温が高いため、細菌が増えやすく、細菌による食中毒が1年で1番多い時期です。

<食中毒予防の3原則>

食中毒菌を「つけない、増やさない、やっつける」

<食中毒を防ぐ家庭での保存方法>

- ・帰ったらすぐ冷蔵庫へ
- ・肉・魚は汁がもれないように包んで保存
- ・入れるのは7割程度に
- ・冷蔵庫は10℃以下に維持
- ・冷凍庫は-15℃以下に維持
- ・停電中に庫内温度に影響を与える扉の開閉は控えましょう

大腸がん検診申込み受付中

大腸がん検診は検査キットを提出するだけで受けられます。大腸がん検診【便潜血検査】とは便に潜む血液の有無を調べる検査です。

- ・便の表面をまんべんなくこすり、検査キットに入れて提出します
- ・ご希望の人は保健センターまでお申し込みください。検査キットをご自宅まで郵送します

申込み先 保健センター(TEL:61-0111)

提出場所 保健センター(松岡福祉総合センター内)玄関カウンターにある冷蔵庫

提出期限 令和4年2月28日(月)まで



永平寺町健康づくり11からだ条

第9条 たばこは吸わない 煙を吸わせない

喫煙は、がん、心筋梗塞、脳卒中、肺の病気をはじめ、多くの病気の原因になることが確認されています

受動喫煙も病気の原因に！

喫煙者のたばこの煙を吸い込む受動喫煙も病気の原因になります。脳卒中、心筋梗塞、肺がんのほか、原因不明の乳幼児突然死症候群にも受動喫煙が影響すると考えられています。

禁煙のメリット

- ・食事がおいしく感じられるようになる
- ・肌がかげきれいになる
- ・咳や痰が少なくなる
- ・息切れしにくくなる
- ・歯がかげきれいになる
- ・出費が減った



喫煙者の脳はニコチン依存症の状態になっていて、意志の力だけでたばこをやめることは難しく、家族や同僚など身近な人に、協力してもらうことが効果的です。禁煙外来を利用することも有効です。禁煙は早く始めるほど肺機能低下を予防できるため、この機会に禁煙に取り組みましょう。



申込み・問合せ 保健センター(松岡福祉総合センター内) TEL.61-0111

町職員募集

令和4年度採用予定の町職員募集にあたり、採用候補者試験を実施します。永平寺町へのU・Iターンを希望される人、歓迎します。

採用予定人数 一般事務5人、保育士1人、保健師1人、消防若干名

◎受験資格

試験区分(職種)	採用予定人員	職務内容	受験資格	
一般事務	事務(a)	4人	一般行政事務に従事	・昭和62年4月2日から平成16年4月1日までに生まれた人(17～34歳) ・採用後、永平寺町内に居住が可能な人
	事務(b)	1人	民間事業所などでの勤務経験を生かし、建築関係の設計、工事監理および一般行政事務に従事	・昭和57年4月2日から平成9年4月1日までに生まれた人(24～39歳) ・建築士2級以上の資格を有し、設計・工事監理・施工管理などの実務経験が3年以上ある人
保育士	1人	保育士として保育業務に従事	・昭和62年4月2日から平成14年4月1日までに生まれた人(19～34歳) ・保育士資格および幼稚園教諭免許を有する人または令和4年3月31日までに資格、免許取得見込みの人	
保健師	1人	保健師として保健等業務に従事	・昭和62年4月2日以降に生まれた人(～34歳) ・保健師免許を有する人または令和4年3月31日までに免許取得見込みの人	
消防	若干名	消防士として消防業務に従事	・平成4年4月2日から平成16年4月1日までに生まれた人(17～29歳) ・身体的要件などを満たす人	

※事務(b)に該当者がいない場合は、一般事務の中で配分を調整します

※いずれの職種も性別、学歴は問いません

◎第一次試験 9月19日(日)

場所/福井県自治会館(福井市西開発4-202-1)または永平寺緑の村ふれあいセンター多目的ホール(永平寺町山10-1)

方法/公務員として必要な一般知識について高等学校卒業程度の教養試験および適性検査を行います

◎第二次試験 10月下旬または11月上旬

◎合格者発表 11月下旬

◎受付期間 7月15日(木)～8月5日(木)

(受付時間 平日のみ 8時30分～17時15分)

◎申込み方法

書類による申し込みは総務課へ持参または郵送(8月5日当日消印有効)してください。また、インターネット(「ふくe-ねっと電子申請サービス」)での申し込みも可能です(8月5日17時15分までに正常受信したものに限り受け付けます)

◎申込書の配布

7月8日(木)から総務課でお渡しします。郵送による請求の場合は、「職員採用候補者試験申込書請求」と朱書きし、140円切手を貼った返信用封筒(角形2号)に宛先を明記し、同封してください

申込み・問合せ 総務課 TEL 61-3941

要チェック！ 壊れているかも!/?

問合せ 消防本部
TEL 63-0119

あなたの家の住宅用火災警報器

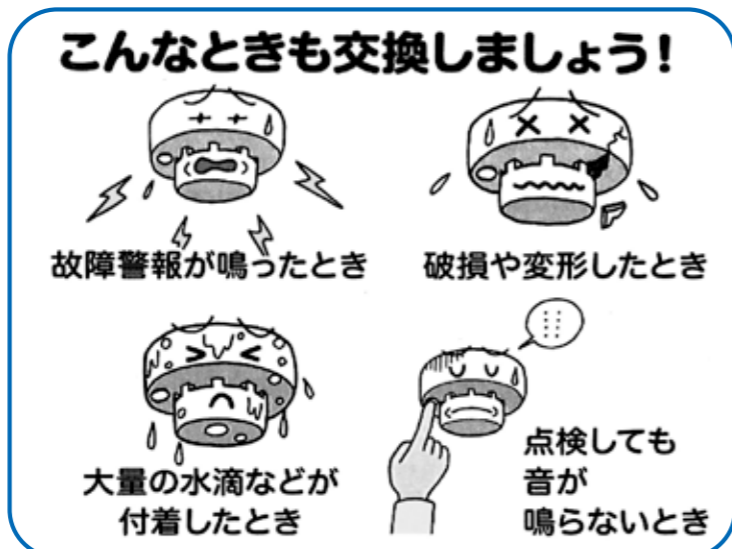

点検のポイント

設置してから10年以上経過している警報器は、電池交換ではなく本体交換をおすすめします。

参考：(一財)日本防火・危機管理促進協会（高齢者の住宅火災予防策冊子）

住宅用火災警報器 診断書

診断科目	警報器の“ボタンを押す”または“ひもを引く” どんな音が鳴りましたか。				警報器の設置年や製造年月を確認する 10年経過していますか。		診断結果		
	正常音	電池切れの音	故障音	音が鳴らない	10年未満	10年以上	今は正常	交換を推奨	すぐに交換
寝室	<input type="checkbox"/>	<input type="checkbox"/>	<input type="checkbox"/>	<input type="checkbox"/>	<input type="checkbox"/>	<input type="checkbox"/>	<input type="checkbox"/>	<input type="checkbox"/>	<input type="checkbox"/>
寝室	<input type="checkbox"/>	<input type="checkbox"/>	<input type="checkbox"/>	<input type="checkbox"/>	<input type="checkbox"/>	<input type="checkbox"/>	<input type="checkbox"/>	<input type="checkbox"/>	<input type="checkbox"/>
階段	<input type="checkbox"/>	<input type="checkbox"/>	<input type="checkbox"/>	<input type="checkbox"/>	<input type="checkbox"/>	<input type="checkbox"/>	<input type="checkbox"/>	<input type="checkbox"/>	<input type="checkbox"/>
その他(台所など)	<input type="checkbox"/>	<input type="checkbox"/>	<input type="checkbox"/>	<input type="checkbox"/>	<input type="checkbox"/>	<input type="checkbox"/>	<input type="checkbox"/>	<input type="checkbox"/>	<input type="checkbox"/>

今は正常

交換を推奨

すぐに交換

今は正常です。しかし、故障率が時間の経過とともに増加してくるため定期的な作動確認を行い、10年を目安に警報器の交換をおすすめします。

設置年数が10年を超えると故障率が時間の経過とともに急激に増加します。火災を感知できない「空白期間」をつくらないためにも、早めの警報器交換をおすすめします。

電池を交換しても、その後機器自体が故障する場合があります。すぐに、新しい警報器に交換してください。古い警報器を廃棄する場合は、町の廃棄ルールに従ってください。

60才以上で健康な方、就業を望まれる方！ 経験がなくても、やる気があれば大丈夫！

公益社団法人 永平寺町シルバー人材センター 会員募集中

人手不足の企業、家事仕事で困っている人、お手伝いします。ぜひ、シルバー人材センターをご活用ください！



永平寺町松岡室27-1 事務局 TEL:0776-61-6100

入会説明会 7/20(火) 8/5(水) 14:00から

あおぞら市・・・7/24(土) 8:30～10:00

高齢者活躍人材確保育成事業 福井県シルバー人材センター連合

有料広告

ブロック塀などの安全対策事業のご案内

昨年9月4日に坂井市を震源とする最大深度5弱の地震が発生し、ブロック塀が歩道側に崩れるなどの被害が出ました。

永平寺町では、倒壊などの事故を未然に防止し、通学路や避難路の安全を確保するために危険ブロック塀の除却などに要する工事費用の一部を補助します。



(資料：一般財団法人消防防災科学センター「災害写真データベース」)

◎危険ブロック塀とは

下記の点検を実施し、一つでも不適合がある塀は倒壊の危険性のある**危険ブロック塀**です。

- 1. 塀は高すぎないか
・塀の高さは地盤から2.2m以下か
- 2. 塀の厚さは十分か
・塀の厚さは10cm以上か
- 3. 控え壁はあるか
・塀の長さ3.4m以下ごとに、塀の高さ1/5以上突出した控え壁があるか
- 4. 基礎があるか
・コンクリートの基礎があるか
- 5. 塀は健全か
・塀に傾き、ひび割れはないか
- 6. 塀に鉄筋が入っているか
・塀の中に直径9mm以上の鉄筋が縦横とも80cm以下の間隔で配筋されているか

出典：パンフレット「地震からわが家を守ろう」日本建築防災協会 2013.1 より一部改定

◎補助の対象となる工事

避難路※(通学路も含む)に面した高さ80cm以上の危険ブロック塀の除却(一部除却含む)
※住民が速やかに避難するための道路

◎補助対象者

危険ブロック塀の所有者で、町税の滞納のない人

◎補助金額

除却に要する費用の2/3を補助(限度額 100,000円)

申込み・問合せ 建設課 TEL 61-3948

おいしい給食で子どもたちを笑顔に！

学校給食調理員募集

子どもたちのために、学校給食の調理や書類作成をしてくださる人を募集しています。

問合せ 学校教育課 TEL 61-3937

- ・募集人数 若干名(61歳まで)
- ・勤務 8時～16時(うち休憩1時間)
- ・勤務場所 永平寺町内の小中学校、給食センター
- ・休日 土・日、祝日、その他学校休業日(夏季・冬季休業など)
- ・時給など 調理師免許ありの場合…924円
調理師免許が無い場合…872円
(昇給あり。期末手当あり。交通費支給2km以上)
- ・選考 履歴書を学校教育課までお持ちください。(郵送可)
有資格者は資格証明書を添えてください。

知トク情報

おトクで楽しい情報が満載です。



「第2回ダンボールコンポスト講習会」実施のお知らせ(参加無料)

1)みの減量化を進めるためダンボール箱を利用した生ごみ処理器ダンボールコンポスト」の講習会を開催します。

日時 8月1日(日)10時～
場所 緑の村ふれあいセンター 多目的ホール
 ・体験キットを使つての作成と使用方法の講習会です
 ・キットは持ち帰り、定期的な状況報告をしていただきます
定員 先着25人(募集人数に達し次第、受け付け終了)
申込み締切 7月26日(月)
申込み・問合せ 住民生活課 TEL 61-30945

自衛隊の募集

①陸上・海上・航空自衛官候補生募集

災害時の停電情報

災害時に備えてフォローしておくと便利です。
【北陸電力送配電公式Twitter】
 災害発生時の注意事項や、停電時に、町域単位での停電戸数、復旧見込み時刻が確認できるホームページへのリンクを紹介しています。
北陸電力送配電「停電情報」
<http://www.rikuden.co.jp/nw/sp/teiden/otj210.html>



【スマホアプリ：停電情報お知らせサービス】
 設定した地域(最大12地域)の停電、復旧見込み時刻などをプッシュ通知でお知らせします。
 プッシュ通知イメージ



アプリを開かなくても設定した地域の停電情報をプッシュ通知でお知らせします。

対象 18歳以上33歳未満(性別不問)
受付期間 随時受け付け中
採用試験
【男性】9月20日(水)または9月30日(木)
【女性】9月28日(火)
②陸上・海上・航空一般曹候補生募集

対象 18歳以上33歳未満(性別不問)
受付期間 7月1日(木)～9月6日(月)
1次試験 9月17日(金)または9月18日(土)
【問合せ】 自衛隊福井地方協力本部大野地域事務所 大野市城町8-5 ハローワーク2階
 TEL 0779-65-9325

夜間労働相談会

解雇・賃金など、労使関係の悩みや困りごとについて労働問題の専門家(福井県労働委)にご相談ください。

シロ通知でお知らせします。
 ・停電発生
 ・復旧見込み時刻更新
 ・停電復旧
Twitter・Facebookはじまか



【問合せ】 北陸電力送配電株式会社 ネットワークサービスセンター
 TEL 0770-8001119

高齢者介護研修会(無料)

●高齢者の口腔ケア
日時 7月9日(金) 13時30分～15時
場所 福井県立すこやかシルバー病院
定員 20人(申し込み無しでの入場不可)
申込み・問合せ 福井県立すこやかシルバー病院
 TEL 98-2700

かさじぞうふれあい広場

日時 7月24日(土)9時45分～13時
場所 ふるさと学習館
内容 レクリエーション、物

員会委員)が相談に応じます。無料、秘密厳守。
日程 7月27日(火)・8月17日(火)・9月28日(火)
相談時間 18時30分～20時
場所 順化公民館または県庁内会議室
対象者 県内の労働者、使用者
申込み方法 事前予約制。相談日前日の17時までに、電話またはメールで予約
【問合せ・予約】 福井県労働委員会事務局
 TEL 20-05097
 FAX rouji@pref.fukui.lg.jp

司法書士の日記念無料相談

8月3日の「司法書士の日記念」を記念し、福井県司法書士会無料相談を実施します。
 不動産の相続や売買など登記に関することをはじめ、成年後見、借金、その他訴訟に関する相談をお受けします。
日時 8月3日(火) 9時～17時
場所 県内各司法書士事務所 ※ホームページもよりの「司法書士」をご覧ください。予約は、不要です

相談例
 ●相続が開始したが、土地や建物の登記名義を

ひぐり
弁当・お茶代なし
 子ども・高齢者・障がい者 無料
 大人 700円

【かやんぐの学習支援】
日時 毎週水・金曜日 15時～17時(夏休み期間は9時30分～11時30分)
【問合せ】 かさじぞう受付/吉川
 TEL 090-2677-7170

福井県電話でがん相談(無料・予約不要)

新型コロナウイルス感染症の発生により、がん患者やその家族らにとって、日ごろの悩みや体験を話す機会や、療養・体調などに関する相談ができる場所が減少しています。一人で抱え込まず、まずはお電話ください。
日時
 7月14日(水)・28日(水)
 8月11日(水)
 9月8日(水)・22日(水)
 10時～12時
 13時～15時
【問合せ】 福井県保健予防課がん対策グループ(がん相談担当)
 TEL 20-03349

まだ変えていない
 ●ひとり暮らしの老後の生活をサポートしてほしい
 ●もつ何年も返済を続けてきたのに一向に借金が減らない
 ●アパートを退去する際、多額の原状回復費を請求された
【問合せ】 福井県司法書士会
 TEL 43-06601
 FAX 43-06608
 MAIL kvv01334@nifty.ne.jp

職場のトラブル解決・休日労働相談会

解雇・賃金など、労使関係の悩みや困りごとについて労働問題の専門家(福井県労働委員会委員)が相談に応じます。
 相談は無料、秘密厳守、事前予約制。前の金曜日までに電話またはメールでお申し込みください。
日時 7月18日(日) 9時～12時
場所 アオッサ 6階研修室 (福井市手寄1丁目4-1)
【問合せ・予約】 福井県労働委員会事務局
 TEL 20-05097
 MAIL rouji@pref.fukui.lg.jp

家族葬・一般葬
 多目的施設貸出
メモリーナ紫苑 勝山会館
【1日1組限定】
新型コロナウイルス感染拡大防止徹底宣言
 《安心・安全をサポート》コロナ渦だからこそ親しい方々でゆっくりとお過ごしいただけます。
【オープンスペースとして無料開放】◎毎週火曜日(9時30分～16時30分)
 お一人様でも、お友達と一緒にでも！当会館で、ゆっくりとおくつろぎください。(無料飲み物・無料Wifiあり)
 ※お話の際は、マスクの着用をお願いします。
 ※新型コロナウイルス感染拡大状況や都合により、開放できない場合もあります。

●パシオンの会● 会員募集中!
 月々の掛け金
 年会費・更新費 **0円**
 ご入会でとっても
 お得な**5大特典!**
 どんな小さなことでも、お気軽にご相談ください。

24時間365日対応 〒911-0034 勝山市滝波町5丁目315 FAX:0779-64-5238
事前相談随時受付中 **TEL (0779) 64-5618** ~地域の皆様の心に寄り添う~
 株式会社 パシオン

空き家の適正管理促進事業

空き家を放置していませんか?

建物は管理されていないまま長期間放置されていると、老朽化やそれともなう倒壊の危険性など、さまざまな問題が発生します。

空き家の管理代行サービスを利用しましょう!

遠方などでご自身で管理が難しいときは、空き家管理代行サービスを利用して、空き家を適正に管理しながら、利活用について考えましょう。

補助制度の概要

補助内容 空き家の管理代行サービス費用の一部を補助
対象者 空き家の所有者で管理代行サービスを利用するもの
補助金額 管理代行サービス費用の1/3
 上限：36,000円/年(最大3年間)
 ※補助対象となる管理代行サービスは、福井県の登録を受けた事業者が提供するサービスとなります

空き家の管理代行 例えば...

- ◎ 外観調査
- ◎ 建物内部確認
- ◎ 内部換気
- ◎ 通水
- ◎ 郵便物確認
- ◎ 敷地内の草刈り
- ◎ 空き家所有者などへの報告 など

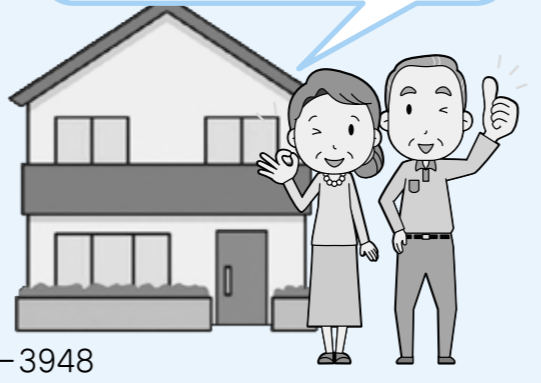

【問合せ】 建設課 TEL 61-3948

あなたの介護保険料

確定申告や住民税申告による令和3年度の個人住民税額が6月に確定したことでこれをもとに介護保険料を決定します。

65歳以上の人には、7月中旬に介護保険料決定通知書をお送りします。また、8月以降に65歳になられる人には順次お送りします。

Q 介護保険料はどのように決定するのか

A 介護保険料は被保険者個人にかかる保険料です。そこで、その被保険者の昨年中の所得(令和2年1月1日から令和2年12月31日までの収入から算定した額)と、住民基本台帳上で同一世帯になっている人の課税状況が算定基礎となります。現在、月額6,400円を基準に10段階の区分で保険料を納めていただいています。

詳細は、こちらのパンフレットをご覧ください。▶



Q 介護保険料はどのように納めるのか

A 年金が年額18万円以上の方は年金から差し引かれます。これを特別徴収といいます。年金額が年額18万円未満の方は納付書や口座振替で納めていただきます。これを普通徴収といいます。なお、65歳になったばかりの方は普通徴収となります。年金機構と連携が開始された際に特別徴収に切り替わります。

Q 介護保険料を納めないとうなるのか

A 税金と同様に滞納処分を受けることがあります。また、納付の無かった期間に応じて、介護サービスの利用者負担額が10割になり後日申請により払い戻しとなる場合や、利用者負担額が3割になる場合があります。

※介護保険料のほかにも昨年中の所得をもとに算定する重度障害者医療費助成や特別児童扶養手当などがありますので、お気軽にお問い合わせください

国民健康保険・後期高齢者医療保険被保険者証(保険証)を更新

令和3年8月1日からお使いいただく保険証(有効期限令和4年7月31日)は、7月下旬に世帯全員分まとめて簡易書留にて送付します。8月になっても届かない場合は、ご連絡ください。

問合せ 住民生活課 TEL 61-3945

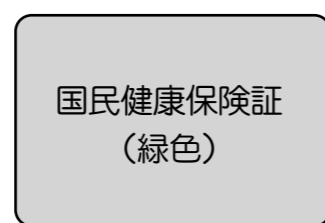

国民健康保険証 (緑色)

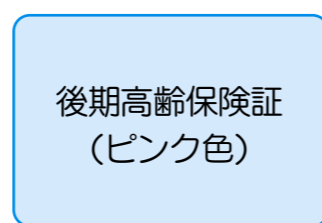

後期高齢者保険証 (ピンク色)

※新しい保険証は、国保は緑色・後期はピンク色です

命と生活を守る地域防災防犯講座

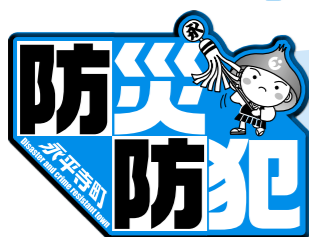

町長&担当者が熱く語ります。

希望日時については、お問い合わせください。

問合せ 防災安全課 TEL 61-3951

高齢者の総合相談窓口 地域包括支援センター



どんなことでもお気軽にご相談ください。

役場本庁1階 TEL 61-6166

令和3年度 永平寺町 子育てサービス一覧



永平寺町では、子どもたちの健やかな成長を応援するため、子育てにかかる経済的負担の軽減や、安心して子育てができる環境整備のための施策など、総合的な「子ども・子育て支援」を推進しています。



みんな仲良く 幼児園 幼稚園	幼児園8園、幼稚園2園があり、保育が必要な幼児を幼保一元にしたカリキュラムにより実施。10園のうち5園では夜7時までの延長保育を実施 (要申請・延長保育利用料負担有)
困ったときの 一時預かり	保護者の病気や冠婚葬祭などで一時的な預かりが必要な場合は、町内2園で一時預かり保育を実施。(要登録・自己負担有) 年5回の無料チケット有
楽しい子育てのお手伝い 子育て支援センター	未就園の乳幼児と保護者を対象に、遊びの場・遊びの提供や育児・保健相談を行っています。育児に関する情報提供もあり、保護者の交流の場にもなっています(登録有)
安全・安心の 放課後児童クラブ	町内小学校に在学の1年~6年の児童で、放課後・土曜日・長期休暇に留守となる家庭の児童が対象。小学校区ごとにあります (要申請・自己負担有)
遊びの場・遊びの提供 児童館	18歳未満の児童に対して遊びの場・遊びの提供。町内に3館あります
気軽に相談 子育て世代 包括支援センター	安心して妊娠・出産・子育てができるよう、保健師などの専門職がご相談をお受けします
困った時の 病児保育・病後児保育	小学校6年までの児童が、病気などで安静に配慮する必要があり、保護者の就労などのやむを得ない事由により家庭で保育できない場合に町が指定する病院に預けることができます (要申請・自己負担有) 年5回の助成チケット有
保護者不在のときに 夜間・短期入所 保育事業	病気や残業により一時的に保護者が不在になる児童のために、短期入所(ショートステイ)・夜間入所(トワイライトステイ)が利用できます (要申請・自己負担有)
便利です! すみずみ子育て サポート事業	乳幼児から小学3年までの児童を持つ家庭が対象。①生活支援(掃除・買物など)、幼児園や児童クラブなどへの送迎代行(車での送迎は無し)…年10時間の無料チケット有 ②一時預かり(短時間)…一時的に保育ができないときに1時間単位で預けることができます(1時間あたり350円を町が負担) ※いずれも要申請、自己負担有
多子世帯を応援! えいへいじ 子たくさん すすく 応援事業	同一世帯に属し、町内に居住する第2子以降の就学前までの児童を対象に、保育料・給食費・一時預かり・病児病後児保育・すみずみ子育てサポートの保護者負担金が無料になります (要申請) ※一部所得要件有
子どもの医療費 助成事業	0歳から高校修了(18歳に達する年の年度末)までの子どもの医療費の自己負担分を助成
児童手当	児童の育成を経済的な面から支援することにより、児童のいる家庭の生活を安定させ、また児童自身の健全な成長を促すことを目的に手当を支給
出産祝い金	本町に1年以上住所を有する人が出産した場合の祝い金

問合せ 子育て支援課 TEL 61-7250

住み慣れた地域で安心できる暮らしを 続けていくために

「通いの場の留意点」に続いて、今回は、「在宅医療・介護」について紹介します。
在宅医療・介護とは、医療機関や介護施設への通院・通所が困難になることや、慢性の病気で長期間医療や介護を受けている人が入院や施設への入所をせずに自宅で医療や介護サービスを受けることをいいます。超高齢社会のなか、今後も増え続ける医療や介護のニーズに応えるために、在宅医療・介護サービス支援ネットワークの充実に取り組んでいます。

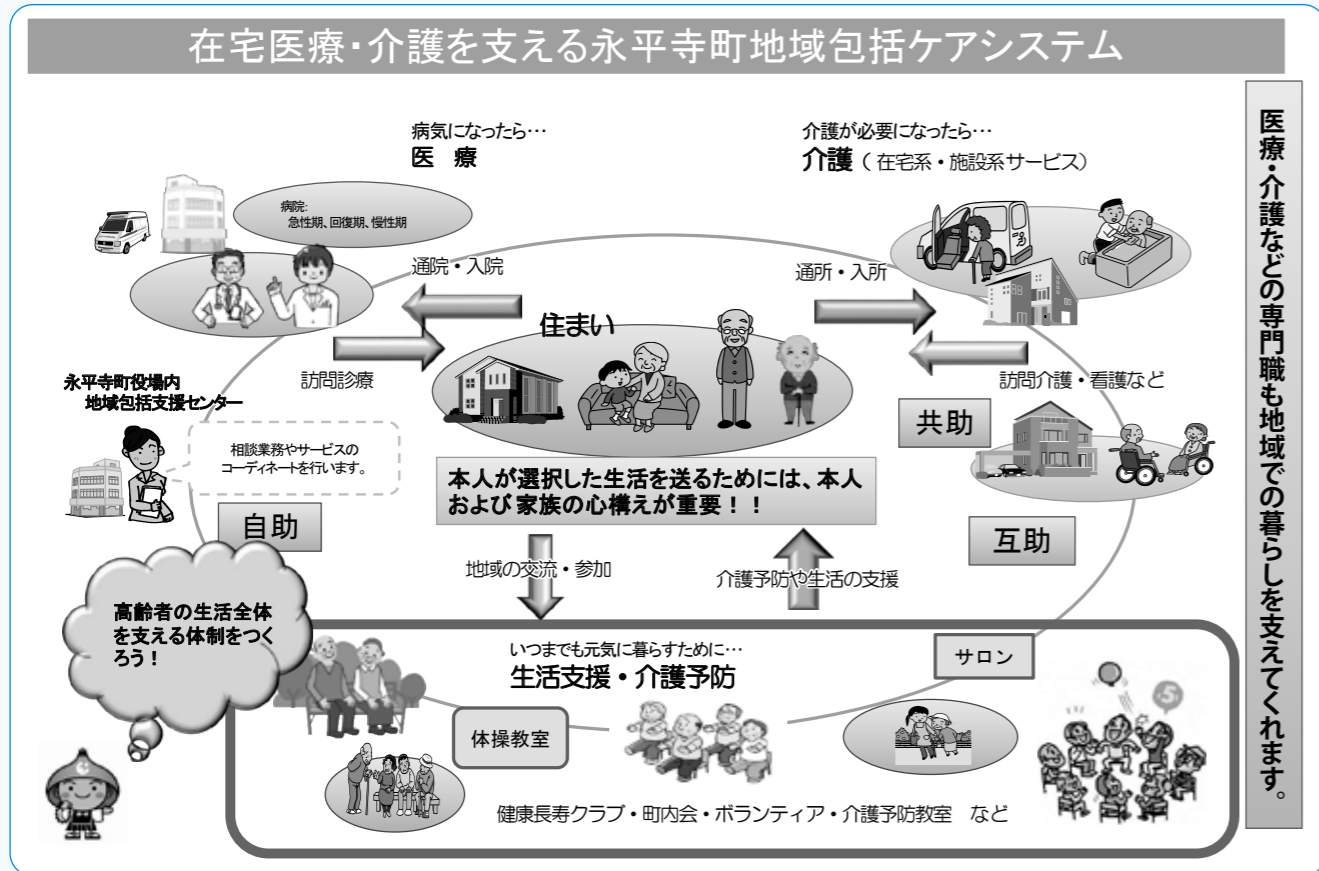

(在宅医療・介護を支える人たち)

- 医療** 普段から受診している医療機関の「かかりつけ医」が在宅医療の中心となり、必要な医療を行います(かかりつけ医は、みなさんの病歴や状態を把握しているので発病のときはもちろん普段の健康管理など継続した医療の面での支えとなります)。
- 介護** ケアマネジャーが介護サービスの利用計画(ケアプラン)を作成したり、通所施設や在宅で介護サービスを提供したりするなど、在宅での介護を支援します。
- 生活支援** 民生委員やボランティアなどと協力して、高齢者の安否確認など、生活を支援します。
- 介護予防** 運動や栄養、口腔ケアなど心身の機能を維持するための介護予防事業を推進しています。「いきいき百歳体操」「筋力トレーニング教室」など

新型コロナウイルス感染症による自粛生活…お家で運動をしよう！

行政チャンネル(12チャンネル)で紹介していますので、ご覧ください。

いきいき百歳体操(45分間)	10時～	14時～
音楽で(DE)体操(15分間)	7時45分～	11時45分～ 15時45分～
TV(タイプイ)体操(45分)	16時～	



自宅でできる運動で自分の身体を守ろう

問合せ 福祉保健課 TEL 61-3920 FAX 61-3464

農地中間管理事業のお知らせ

農地中間管理事業は、農地の集積・集約化を進めるための支援を行っています。

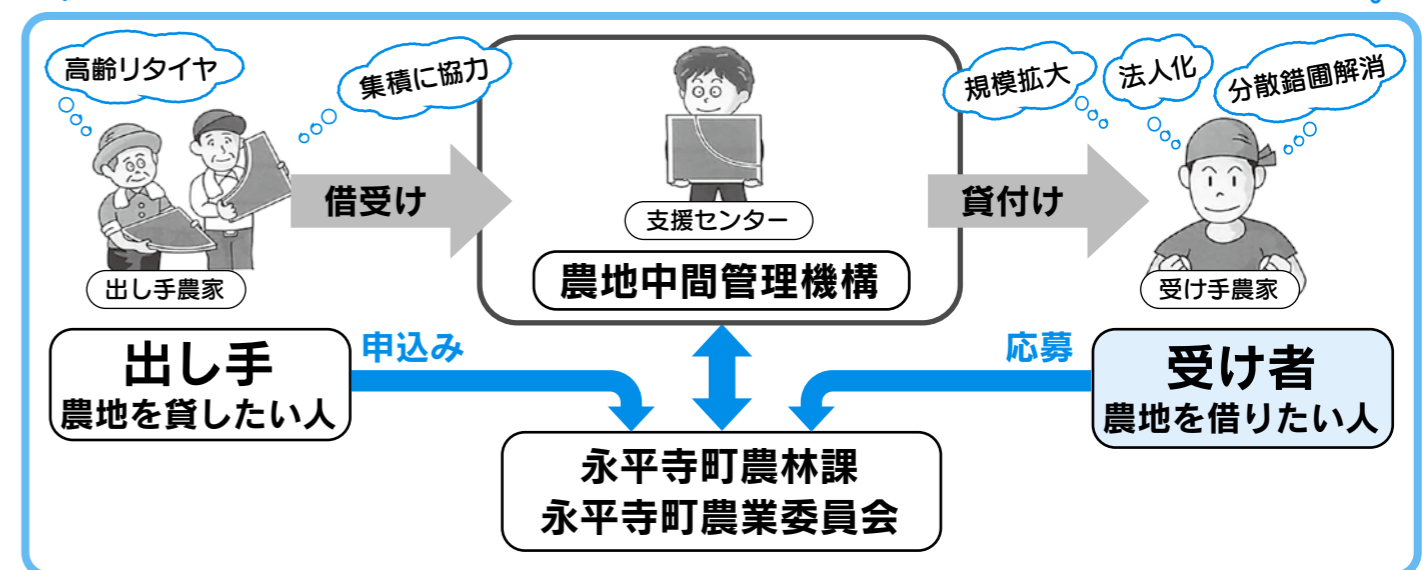

○農地中間管理機構に農地を貸し付け一定の要件を満たせば、協力金が支払われる場合があります

①地域集積協力金

- ・集積タイプ・・・機構を活用して担い手への農地集積などに取り組む地域を支援
交付単価 10a当たり1万円～(機構の活用率に応じて単価は増額。中山間地域は集積率が優遇)
要件 交付対象面積の1割以上が新たに担い手に集積されることが必要
- ・集約化タイプ・・・担い手同士の耕作地の交換などにより農地の集約化に取り組む地域を支援
交付単価 10a当たり0.5万円～(機構の活用率に応じて単価は増額)
要件 担い手が耕作する農地の団地化(1ha以上の団地面積割合が20ポイント以上増加)が必要

②経営転換協力金

- ・・・経営転換、離農する農業者に機構に預ける農地面積に応じて交付
交付単価 10a当たり1.5万円、上限額50万円/1戸
注)令和4・5年度は、地域集積協力金と一体的に取り組む場合のみ交付対象
経営転換協力金の申し込み締め切り 9月27日(月)まで

※上記①、②の協力金をともなわない貸付申し込みは、年中随時受け付けています

問合せ 農林課 TEL 61-3947

国民年金保険料って どうやって払えばいいの？ 知っておきたい 国民年金

- 払い方 その①** 現金で納付→日本年金機構から届いた納付書で、金融機関・郵便局・コンビニで納めることができます。
- 払い方 その②** クレジットカードによる納付→日本年金機構のホームページから、申込用紙をプリントアウト(申込用紙は、住民生活課にも置いてあります)して、必要事項を記入のうえ、お近くの年金事務所に提出してください。
- 払い方 その③** 口座振替による納付→「国民年金保険料口座振替納付(変更)申出書」(申込用紙は、住民生活課にも置いてあります)に必要事項を記入のうえ、金融機関に提出してください。

問合せ 福井年金事務所 TEL 23-4518 住民生活課 TEL 61-3945

永平寺町ブランド「SHOJIN」募集

永平寺町の「魅力ある逸品」を認定します

「SHOJIN」は永平寺町のブランド名です

地域産業の振興や情報発信による永平寺町の知名度の向上を図るため、永平寺町の地域資源を生かした魅力ある逸品・地域産品を募集します。

【認定対象】

永平寺町内で生産または製造された、一次産品、加工品、工芸品、工業製品など

【申請できる人】

- ①永平寺町に住所を有する個人
- ②永平寺町内の法人または団体

【認定申請】

次の書類を商工観光課までご提出ください

- ①永平寺町ブランド「SHOJIN」認定申請調書
- ②永平寺町ブランド「SHOJIN」認定申請調書
- ③住民票（法人の場合 登記事項証明書）
（法人以外の団体の場合 規約その他これに類する書類、代表者の住民票）
- ④誓約書
※①②④様式は商工観光課窓口、町のホームページからダウンロードできます

【審査会】 7月下旬

【認定審査】

- ◎独自性・優位性 ◎物語性・伝統性
 - ◎品質・信頼性 ◎市場性・経済性・将来性
 - ◎その他セールスポイント
- 上記の認定基準に基づき審査会で審査・選定

【認定結果】

審査の結果、認定基準に適合すると認められた際は、永平寺町ブランド「SHOJIN」として認定。

【認定によるメリット】

永平寺町ブランド「SHOJIN」マークを表示し、ホームページやパンフレットで紹介します。

また、ふるさと納税の返礼品として積極的に取り上げられるほか、各種補助の案内、販路開拓イベントや商談会への参加についてご案内します。

ブランド登録して永平寺町のいいものを全国に広めよう！



募集期間

7/15(木)まで

申込み・問合せ 商工観光課 ブランド戦略推進室 TEL 61-3921

SHOJIN 永平寺町 検索

にんにく収穫体験ツアー

6月12日、えちぜん鉄道、上志比にんにく生産技術研究会、道の駅禅の里とのコラボ企画（協力：JA福井県永平寺支店、永平寺町）でにんにく収穫体験ツアーが開催されました。えちぜん鉄道山王駅近くの畑で現在ピークを迎えているにんにくの収穫を1時間半ほど手伝った参加者らは、そのお礼として収穫したにんにくをプレゼントされ、にっこり。

昼食には、道の駅禅の里でにんにくの素揚げや地産地消カレー、五領たまねぎのサラダを味わいました。



福井市や坂井市などから来て「楽しい！」と言いながら作業する参加者。



地元野菜を使った道の駅禅の里のカレー。御陵たまねぎのサラダには、永平寺町で作られたドレッシングをかけて♪



収穫最盛期を迎え、地元のみなさんは収穫作業をもくもくとこなしていました。

宝くじ公式サイトでも宝くじを購入できます!!

宝くじ公式サイト会員登録になると、お得で便利に宝くじの購入ができます!



特典1 たまる!つかえる!宝くじポイント

宝くじを購入すると、100円につき1ポイントの宝くじポイントが獲得できます。

宝くじポイントは、1ポイント1円として、宝くじ公式サイトや宝くじ売り場でつかえます!



特典2 購入～受取までネットで完結!

原則1年中、24時間いつでも宝くじの購入ができます。ジャンボ宝くじ等の普通くじの購入もできます!

宝くじの購入にはクレジットカード決済またはキャリア決済がご利用いただけます。



抽せん結果も宝くじ公式サイトで簡単に確認できます。

当せん金は、登録した受取口座に自動でお振り込みするので、とっても便利!



特典3 宝くじ会員限定のキャンペーンに参加できる!

他にも!

お得な特典や便利なサービスいろいろ! まずは宝くじ会員に今すぐ登録!!



宝くじの収益金は、私たちの街の公共事業等に役立てられます。

本件に関するお問い合わせ先

宝くじコールセンター

TEL 0570-01-1192 (ナビダイヤル 有料) TEL 011-330-0777 (有料)

受付時間 10:30~18:30 (土・日・祝日、年末年始を除く)

※電話番号を十分ご確認ください。おかけ間違いのないようお願いいたします。

競輪 ルーキーシリーズ 優勝

上杉 嘉槻 選手

5月8日に名古屋市の名古屋競輪場で行われた競輪のルーキーシリーズ2021(F2)で、永平寺町出身の上杉嘉槻さん(日本競輪選手会福井支部)がA級男子新人戦予選1のデビュー戦で優勝し、その報告のため、役場本庁を訪れました。

上杉さんは、2019年茨城国体で自転車男子チームスプリントで優勝、成年男子スプリントで準優勝しており、今年3月に日本競輪選手養成所を卒業して今回の大会に臨みました。



メダリストを出すまちづくりを目標に フリースタイルカヤック競技場

「水上のロデオ」と呼ばれるフリースタイルカヤックの競技場・パドリングビレッジ「ナミノバ」が中島河川公園上流に完成し、5月29日、オープニングセレモニーが開かれました。コロナ禍を考慮して規模を縮小して行われた式典には、関係者約40人が参加して祈願祭のみを実施しました。

この競技場は、**関西電力市荒川発電所の放水路と九頭竜川の合流地点に位置**しており、天候に左右されことなく安定した放水量(毎秒60~80トン)が見込めます。川底に14個のブロックを設置して激しい流れを作り出しており、国内でも数少ないフリースタイルカヤックの競技場となっています。行政と県内民間企業で構成する『**九頭竜川かわとまち協議会**』がクラウドファンディングで資金を募り、すべて民間出資で整備しました。河合町長は「全国からの温かい支援とみなさんの熱い思いが実ってオープニングを迎えることができた。ZENの聖地、サクラマスの聖地、自動運転の聖地に加え、カヤックの聖地となることでさまざまな聖地がつながり、永平寺町が人が集まる聖地と



PADDLING VILLAGE
ホームページ



なってくれば」とあいさつしました。

この日は、永平寺町在住でワールドカップ出場経験もある日本代表の松永和也さんが激流の中でデモンストレーションを行い、国内第一人者の技を披露。フリースタイルカヤックは2024年のパリ五輪では正式種目に採用される可能性もあり、関係者らは「永平寺町をカヤックの聖地に」「ここからメダリストを」と意気込んでいました。

問合せ 建設課

TEL 61-3948

福井県内で入賞した4点

- 越前岬(田邊酒造) 金
- 一本義(一本義久保本店) 金
- 常山(常山酒造)
- 一乃谷(宇野酒造場)

全国 新酒鑑評会 金賞

田邊 酒造



酒類総合研究所の全国新酒鑑評会の審査結果が5月21日に発表され、地元蔵元である田邊酒造の「越前岬」が金賞に選ばれました。全国から821点の出品があり、県内での入賞は4点。うち2点が金賞に輝きました。永平寺町出身の杜氏が金賞を受賞したのは初めて。

河合町長は「地元で生まれ育った杜氏が造ったお酒が、こうして賞をとれたことは大変喜ばしいこと」と話すと、杜氏である田邊氏(写真中央)は「来年は杜氏となって10年目になる。培った経験をもとに新しい酒を造っていきたく」とさらなる意気込みを語りました。

生理用品の寄付 NPO 法人かさじぞう

NPO 法人かさじぞう(吉川美香理事長)から、生理用品3,168個のご寄付をいただきました。各施設に設置できるようにとケースもご用意してください。そして、学生さんをはじめ住民のみなさんに、万が一の場合、施設においてあるものを気軽に使ってほしいとおっしゃっていました。ご寄付いただいた用品は、図書館、公民館、えい坊館、体育施設など公共施設に置かせていただきます。

NPO 法人かさじぞうは、県共同募金会が行うコロナ禍での福祉活動応援キャンペーンの助成を受け、新型コロナウイルスの影響で生活に困っている家庭に食材や日用品を届ける事業を行い、障がい者や高齢者、ひとり親の家庭を支援しています。



永平寺町からは65年ぶり 鈴木宏紀県議会議員が就任

福井県議会の新しい議長に、鈴木宏紀議長が就任し、6月18日、就任あいさつのため役場本庁に来庁しました。永平寺町からの県議会議員の誕生は65年ぶり。鈴木議長は「県民の福祉向上と県政の発展のためにその役割をしっかりと果たしていく」とおっしゃっていました。





☆ふじまる なのはちゃん☆

BABY 赤ちゃん

(5月届出順・敬称略)

- ★藤丸 菜羽(なのは) ……女
保護者(安正・里恵)／山王
- ★川鱈 恭輔(きょうすけ) ……男
保護者(心平・志保美)／京善
- ★豊島 凜大(りんだ) ……男
保護者(祐太・明子)／松岡芝原2
- ★清水 環希(たまき) ……女
保護者(優・久美子)／松岡木ノ下3
- ★桑原 慶悟(けいご) ……男
保護者(裕三・友子)／松岡木ノ下1
- ★伊藤 陽昂(ひだか) ……男
保護者(悠樹・絢子)／松岡木ノ下2



☆かわばた きょうすけちゃん☆

WEDDING ウエディング

(5月届出順・敬称略)

- 【志比】
- ♥山口 将(志比)
 - ♥橋詰 理沙(鯖江市水落町)
- 【松岡神明3】
- ♥木本 涼哉(松岡神明3)
 - ♥五十嵐 りさ(鯖江市西山町)



おくやみ

(5月届出順・敬称略)

- | | |
|-----------------|-----------------|
| 青木喜代美(69歳)東古市 | 山本 茂(86歳)藤 |
| 林 露子(91歳)松岡芝原1 | 酒井 正志(87歳)松岡室 |
| 川崎不二雄(87歳)吉波 | 清水 藤子(87歳)山王 |
| 前澤ふじ子(88歳)市右エ門島 | 宇津野義雄(71歳)松岡神明1 |
| 鈴木みゆき(69歳)大月 | 豊島 つる(94歳)松岡葵3 |
| 酒井 宣雄(79歳)松岡吉野堺 | 澤村 和子(92歳)松岡葵1 |
| 谷 彰二郎(90歳)松岡神明1 | 山本ふじ子(93歳)花谷 |
| 二口三代子(64歳)牧福島 | 朝井ナツイ(91歳)野中 |
| 鈴木ふさを(91歳)山王 | 立花 節子(91歳)東古市 |
| 菅原 淳(89歳)松岡葵3 | 矢部 文江(80歳)けやき台 |
| 栃川 國夫(78歳)松岡薬師3 | |



よした ゆうと 吉田 裕翔くん (2才)山王

笑顔がとってもかわいい
ゆうとくん♡お歌をうたっ
たり、走り回るのが大好き!
これからもなんでも食べ
て、元気に成長してね!

わが家のアイドル

いしだ ほのみ 石田 帆乃実ちゃん (1才)北島

お兄ちゃん大好き♡なん
でも真似して、いろんなこと
ができるようになっていきます。



永平寺町

ま

ち

の

え

が

あ

全員集合

こんにちは 食改です

今回紹介するレシピは「らっきょう風味サラダ」です。
らっきょうの漬物を利用したさっぱりとしたサラダです。
お気軽にお問い合わせください。
(保健センター 61-0111)

らっきょう風味 サラダ



「簡単レシピGOGO 野菜」
福井県健康福祉部健康政策課より

らっきょう風味サラダ

- 材料(4人分) 1人分エネルギー183Kcal、たんぱく質6.5g、食塩相当量1.2g、野菜量95g
- | | | | | | | | | | | |
|---------------|--------------|---------------|---------------|---------------|----------------------|---------------|------------|----------------------|--------------------|------------|
| ★きゅうり……………80g | ★大根……………100g | ★たまねぎ……………50g | ★パプリカ……………50g | かぼちゃ……………100g | 豚肉(しゃぶしゃぶ用)……………120g | 塩・こしょう……………少々 | 片栗粉……………適量 | らっきょう(味付け)……………7~10粒 | らっきょうの漬汁……………150cc | ごま油……………少々 |
|---------------|--------------|---------------|---------------|---------------|----------------------|---------------|------------|----------------------|--------------------|------------|
- 作り方
- 1 ★は千切りにして水に浸し、パリッとしたらザルにとって水気を切る。
 - 2 かぼちゃは5mm角に切り、電子レンジに5分かける。
 - 3 豚肉は7mm幅に切り、塩・こしょう、片栗粉をからませてゆで、水気を切る。
 - 4 らっきょうはみじん切りにし、漬汁、ごま油を加えて混ぜる。
 - 5 1、2、3を混ぜ合わせて器に盛り、4をかける

1人分の
野菜量 95g

町の人回	R3 5/1現在	自然動態			社会動態			R3 6/1現在	前月比	1年前と 比べると
		出生	死亡	計	転入	転出	計			
人口(人)	18,261	8	-25	-17	36	-50	-14	18,230	-31	-140
男(人)	8,887	5	-10	-5	20	-34	-14	8,868	-19	-78
女(人)	9,374	3	-15	-12	16	-16	0	9,362	-12	-62
世帯数(世帯)	6,493							6,494	+1	+87

生産年齢人口(15歳以上65歳未満)の割合 【現在】56.9% 【1年前】57.1%



マイナンバーカード 休日窓口を開設

7/31 (土)

手続きによって必要なものが
異なりますのでお問い合わせ
ください。交付案内書が届い
た人は書類をご確認ください。

右記のみ
取り扱いと
なります

- マイナンバーカードの申請
- マイナンバーカードの交付(受け取り)
- 電子証明書の更新
- マイナポイントに関する手続き

場所：本庁 住民生活課
時間：8時30分～12時

E-RISE shikinomori



Renewal Open

7月中旬 予定

四季の森が、新しく
生まれ変わりました

仕事と生活の調和、新たな人材や企業の誘致、新規起業家への支援、関係人口の拡大、地域の活性化を目的にリニューアル！



Coworking Space

中庭を見ながら開放的な空間でのデスクワーク。多業種交流による意見交換も。



Eating and drinking corner

誰でも使える共有キッチン併設。フードスペースは交流空間にも。



Hall with painted ceiling

大本山永平寺の傘松閣を復元した 160 畳の絵天井広間は、研修や各種イベントに最適。



Telework Space

プライバシーにも配慮した 1人1席のテレワークスペース。



Rental office

2つの会議室は、他フロアと壁で仕切られており機密性十分。



Conference room

企業等の事務所に専用空間として利用可能。

ご利用料金

コワーキングスペース	1ブース (1人~4人)	200円/時間 1,000円/日 10,000円/月
テレワークスペース	全4ブース	無料
レンタルオフィス	1部屋/月契約	90,000円/月
会議室	1部屋	500円/時間
絵天井広間 (旧傘松閣)	半日	20,000円/午前 30,000円/午後

予約は、原則 5 日前までに申し込みが必要です。

平日 9:00 ~ 17:00
土日祝日 予約に応じて開館

永平寺町四季の森複合施設

福井県吉田郡永平寺町山 9-1-2

0776-63-2111

<https://e-machidukuri.co.jp/e-rise/>

Wi-Fi

新型コロナの影響でオープンが延期となる場合があります

町民のみなさま、テレワークや憩いの場、交流の場としてご利用ください。