

広報永平寺

K O H O

E I H E I J I

2026

2

No.241

令和8年2月6日発行

どくだみお茶会

1月16日、上志比幼稚園で祖父母を招いたお茶会が開かれました。5歳児8名は着物を身にまとった凛とした姿で登場。すり足をしながらお茶を丁寧に運び、練習してきた作法を披露しました。高橋日果里さんは「おばあちゃんがにこにこ顔になってうれしかった」と話していました。



SPECIAL CONTENTS

- 永平寺町20年の歩み
- 消防出初式・電気火災に注意
- ごみ減量3Rのすすめ

つなぐ未来へ

20

anniversary

永平寺町



永平寺町
公式 LINE

この広報紙の点訳版が町立図書館(松岡)にあります
協力:点訳サークル松岡サンライト



永平寺町
E I H E I J I

永平寺町 消防出初式



観閲式



一斉放水

希望に満ちた令和8年の新春を迎え、消防職団員の士気の高揚と町民の防火意識の普及を図ることを目的として、1月4日、消防出初式が執り行われました。

当日は、消防職団員、機能別消防団員、大規模災害時活動支援員など約200人が参加し、永平寺緑の村ふれあいセンターで観閲式を実施した後、鳴鹿山鹿地先九頭竜川右岸河川敷において一斉放水を行い、本年1年間の無火災を祈願しました。

電気火災に注意！

電気による発火事故の原因として特にコンセント・差し込みプラグに関連する、トラッキング現象※が多く発生しています。配線器具の使用方法や配線状況を確認し、火災を未然に防ぎましょう。

※トラッキング現象とは

プラグとコンセントの隙間に溜まったほこりが、空気中の湿気などで電気を通しやすくなると、電極に触れて放電が起こり発熱します。これが繰り返されたほこりが炭化して、電気を通しやすくなったことで突然電極間がショートし発火する現象です。

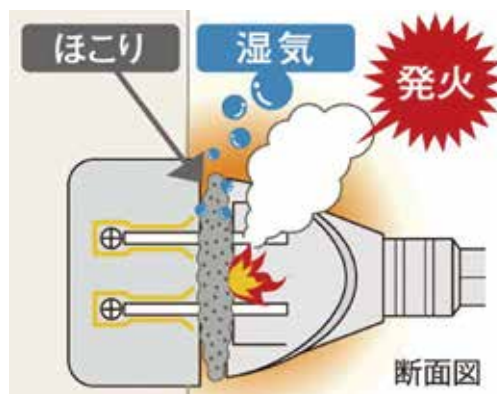

① 緩む ② ほこりが溜まる ③ 湿気を帯びる ④ 放電を繰り返す ⑤ 発火

トラッキング現象を防ぐには

- 定期的に電源プラグを抜き、乾いた布でほこりを取り除く
- 使わないコンセントはカバーなどで差し込み口を塞ぐ
- トラッキング防止機能がついた電源プラグに変更する

たこ足配線、束ねたコードにも注意

- たこ足配線は消費電力が大きくなり、コード・プラグが異常発熱するおそれがあります → 接続可能な消費電力を超えないように使用する
- コードを束ねたまま使用すると、束ねた部分が放熱を妨げて異常発熱し、発火するおそれがあります

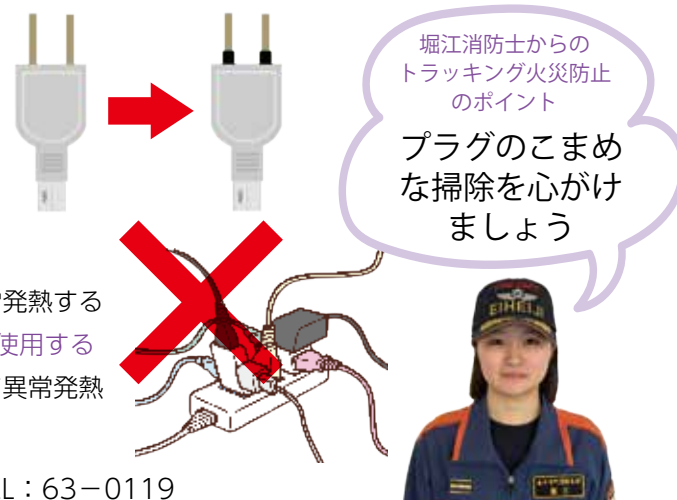

問合せ 消防本部 TEL: 63-0119

永平寺町ふるさと大使

NHKエンタープライズ
エグゼクティブ・プロデューサー

堅達 京子さん



合併20周年おめでとうございます。永平寺町は、美しい里山、脈々と受け継がれてきた歴史、九頭竜川の豊かな恵み、充実した教育環境など子育て世代にも魅力的な町です。故郷を離れ都会で暮らしていると、その計り知れない価値に改めて気づかれます。インターネットで世界とつながっている時代、50周年、100周年に向け、より一層暮らしやすい持続可能な町を目指して、永平寺町の魅力を内外にアピールしてください。応援しています！

株式会社コバヤシ
代表取締役会長

小林 達夫さん



永平寺町合併20周年おめでとうございます。私は東京の生まれ育ちながら、平成20年からふるさと大使を務めております。それは永平寺町が私の心のふるさとだからです。小学生時代、毎年夏休みには上浄法寺の父の生家に滞在して、東京では体験できない自然の豊かさや厳しさに触れていました。豊かな自然、おいしい食材、歴史的寺院と魅力多い永平寺町が多くの人々の心のふるさとになるよう、大使として尽力して参ります。

KIT虎ノ門大学院 教授

三谷 宏治さん



住んでいるのは東京ですが、母が松岡吉野界におり、毎月「広報永平寺」も拝見しています。最後の見開きページの赤ちゃんたちの写真が最高です！同時に「町の人口」もチェックしています。私自身は転出(県外)組なわけですが、県内での転入出が多い中で、転出抑制にも転入促進にも出生率向上にもつながるのはやっぱり「県内一の子育て環境」を謳うこと。私の3人の娘たちも半年間経験した永平寺町の子育て環境は、本当に素晴らしいです。「子育て日本一の町！」の実現を応援しています。

福井永平寺ブルーサンダー
ハンドボールまちづくり推進機構
GM 田中 秀昭さん



松岡町、永平寺町、上志比村が一つにし、新たな「永平寺町」として歩み始めてから20年が経ちました。先人の努力と町民のみなさまの支えにより、歴史と自然、文化が調和した魅力ある町が築かれてきました。私たち福井永平寺ブルーサンダーもスポーツを通じて町に元氣と誇りを届け、永平寺町の力となる存在でありたいと願っています。これからも世代を超えてつながり、希望ある未来を共に創っていきましょう。

Taiko-ist(和太鼓奏者)

TAKUYA さん



世界の至るところで太鼓を打つたび、ふるさとの風が胸を通り抜けます。山の息吹、川のせせらぎ、人々の笑顔——そのすべてが私のリズムの源であり、誇りです。永平寺町が歩んだ20年は、まさに調和と創造の歳月。伝統の息吹と人々の努力が重なり合い、今の豊かな町を形づくっていると感じます。過去と未来を結ぶ音のように、この町のあたたかさが、何十年、何百年先へとやさしく響き続けることを願っています。

永平寺町エボリューション大使

モータージャーナリスト

桃田 健史さん



40年近く世界各地を巡ってきましたが、私の人生の中で永平寺町は特別な存在です。2017年に国の自動運転実証事業を機に、町役場や地元住民の人たちとの交流が広がりました。永平寺町エボリューション大使に任命されてから「町側の人」として国の関係各官庁や地方自治体と接する機会が増えました。そうした中で、永平寺町の地域のみなさんの喜怒哀楽を肌で感じる貴重な体験ができました。これからも、微力ながら永平寺町の未来を真剣に考えていきたいです。

AI・DXアドバイザー

カンザダ・あみるさん



永平寺町合併20周年、誠にありがとうございます。エボリューション大使のカンザダ・あみるです。シリコンバレー育ちの私ですが、豊かな自然と人のあたたかさ、そして禅の心が息づく永平寺町は、世界で一番心安らぐ特別な場所です。伝統を大切にしながら、新しい技術や視点で「進化」を続けるこの町には、無限の可能性が広がります。これからも世界と永平寺町をつなぐ架け橋として、みなさんとともに希望あふれる未来を創っていききたいです。

永平寺町物価高対応子育て応援手当

0歳から18歳までの子どもに対し、1人あたり2万円を支給します。

支給対象者

児童手当受給者(児童手当支給対象児童※を養育する父母など)※平成19年4月2日～令和8年3月31日生まれの子ども

支給額 子ども1人あたり2万円

申請について

児童手当受給状況により、申請が必要な場合と不要な場合があります。

申請様式などは現在準備中です。準備ができ次第、案内します。

詳細は町ホームページをご参照ください。

支給日 令和8年3月から、順次支給予定です。

問合せ 子育て支援課 **TEL** 61-7250

永平寺町物価高騰対応支援(重点支援地方交付金) 水道料金(基本料金・メーター貸付料)を減免

エネルギーや食料品価格などの物価高騰の影響を受けた町民および町内事業者への負担軽減支援策として、令和8年1月使用分から令和8年2月使用分(令和8年2月請求分から令和8年3月請求分)までの2か月間、お客様の水道料金(基本料金、メーター貸付料)を減免します(ただし、公共施設などを除く)。水道料金の超過料金分(10m³を超えた使用料)は減免になりませんのでご注意ください。

※この減免につきましてお客様が行う手続きはありません

問合せ 上下水道課 **TEL** 61-0277

水道管の凍結に注意



気温が氷点下になると水道管が凍結し、破裂する事故が多くなります。特に水道管が露出している箇所や、立水栓、風あたりの強い所は凍結の可能性が高まるのでご注意ください。凍結の防止には保温が最も効果的です。保温チューブや布で露出している水道管を覆うなどの凍結対策をお願いします。

万が一、水道管が破裂した場合は、水道メーターボックス内の止水栓を閉めて、町指定の給水装置工事業者に連絡してください。

※保温チューブはホームセンターなどで購入できます

問合せ 上下水道課 **TEL** : 61-0277



永平寺町指定
給水装置工事業者

60才以上で健康な方、就業を望まれる方！ 経験がなくても、やる気があれば大丈夫！

公益
社団法人

永平寺町シルバー人材センター 会員募集

人手不足の企業、家事
仕事で困っている人、
お手伝いします。ぜひ、
シルバー人材センター
をご活用ください！



問合せ・申込み 永平寺町松岡室27-1 事務局 **TEL:0776-61-6100**

入会説明会 2/20(金) 3/5(木) 14時から

高齢者活躍人材確保育成事業 福井県シルバー人材センター連合

有料広告

3R(スリーアール)のすすめ

3Rとは?



3Rは順番が大事です

① ごみを減らすこと⇒Reduce(リデュース)

② 繰り返し使うこと⇒Reuse(リユース)

③ 資源として再利用すること⇒Recycle(リサイクル)

という言葉の頭文字の3つのRをとってつくられた言葉で、ごみ減量やエネルギー節約のキーワードです。



まずは、リデュース!

リデュース
Reduce

大切に使う、
ごみを減らしましょう

- マイバッグを持って買い物に行く
- 衝動買いをしない
- 食料品などの買いすぎに注意する
- こわれても修理して大切に使う



そして、リユース!

リユース
Reuse

使えるものは繰り返し
使いましょう

- 不用になったものを人に使ってもらう
- 再使用されるビールびんや一升びんの商品を購入し、空きびんは販売店や地域集団回収(資源物回収)へ

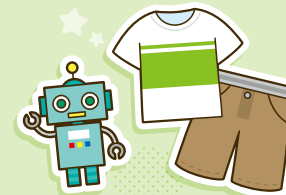

3番目がリサイクル!

リサイクル
Recycle

ごみとして出さずに
資源として再利用しま
しょう

- 新聞や段ボールなどの古紙類は、資源物の回収拠点・地域集団回収へ
- 食品トレイはスーパーマーケットなどの店頭回収へ
- 再生して作られた製品を利用する
- 生ごみは、たい肥にして家庭菜園に利用する



問合せ 住民税務課 **TEL** : 61-3945

志比南公民館が完成



志比南公民館が完成し、1月14日、完成記念式典を行いました。愛称は竹澤真奈美さんが考案した「みなくる」に決定。集会室や多目的室、調理室などのほか、消防団の車庫や待機室、住民がドライバーを務める近助タクシーの事務所やカーポートを完備しています。バリアフリー設計で多目的トイレも整備しており、災害時の福祉避難所としても活用します。

式典で河合町長は「地域の人々が集い、学び合い、支え合う場として、公民館は重要な役割を果たす。多世代が交流し、誰もが気軽に足を運べるコミュニティの中心になってほしい」とあいさつしました。

問合せ 生涯学習課 **TEL** : 61-3400

パブリックコメント募集

パブリックコメント制度とは、町の計画や条例などを策定する際に、その内容を素案の段階で公表し、町民のみなさまがお持ちの専門的な知識やお知恵を、ご意見・ご提言としてお聞きすることで、町民の目線・生活者の視点に立った計画などにしていく制度です。

また、お寄せいただいたご意見・ご提言については、素案に生かせるかどうかを検討し、その結果と町の考え方を公表することで、町の意味決定の過程を明らかにします。

永平寺町過疎地域持続的発展計画(案)

◆計画(案)の公表および意見募集期間 **2月9日(月)～2月24日(火)**

◆計画(案)の公表場所と方法

・総合政策課(本庁2階)、各支所にて閲覧 ・町ホームページで閲覧

◆ご意見の提出方法

住所、氏名、電話番号を明記のうえ、次の方法で提出してください(口頭・電話は不可)。

※様式は自由

持 参 総合政策課、各支所へお持ちください **メール** seisaku@town.eiheiji.lg.jp

FAX 61-2434

郵 送 〒910-1192 永平寺町松岡春日1-4
永平寺町役場 総合政策課宛

入力フォーム 右QRコードから→
※2月9日(月)から
受付開始

問合せ 総合政策課 **TEL** 61-3942



◀町ホームページ
はこちら
※2月9日(月)から
公開



永平寺町では個別避難計画の取り組みを進めています

進捗状況

(令和7年12月31日現在)

個別避難計画取組集落75集落

松岡地区 37集落

永平寺地区 23集落

上志比地区 15集落

個別避難計画作成件数 401件

対象者

- 優先度の高い避難行動要支援者
- 要介護3～5の高齢者
- 身体障害者手帳1級・2級所持者
- 知的障がい者
- 一人暮らし・老々世帯の高齢者
- ハザードマップで危険な区域に居住する人など
- 難病患者

問合せ 防災安全課 **TEL** 61-3951



個別避難計画
動画



自転車用ヘルメットを



道路交通法では、自転車に乗るときは自転車用ヘルメットの着用を努力義務としています。

最大 **2,000円補助**で購入できます

詳細は
こちら



※購入から3か月以内の領収書が必要です

問合せ 防災安全課

【対象】永平寺町内在住者

【内容】購入経費の1/2(上限2,000円)

TEL 61-3951



永平寺町長選挙

告示日／2月17日(火)

投・開票日／2月22日(日)

○投票できる人

選挙人名簿に登録されており、かつ住民基本台帳に登録されている人が投票できます。

今回の選挙では、次の両方の要件に該当する人が投票できます。

①年齢要件 満18歳以上(平成20年2月23日以前に出生した人)

②住所要件 令和7年11月16日以前に住民基本台帳に登録され、引き続き3か月以上永平寺町に住所がある人

選挙当日の投票所一覧

投票所	施設の名称	区 域
1	松岡東幼稚園	松岡志比堺、松岡薬師1・2・3丁目
2	松岡公民館	松岡神明1・2・3丁目、松岡葵1・2丁目、松岡春日1丁目、アニス松岡
3	御陵幼稚園	松岡上合月、松岡下合月、松岡末政、松岡渡新田、松岡兼定島、松岡領家、松岡樋爪、松岡平成、松岡御公領、松岡領家南、松岡学園
4	なかよし幼稚園	松岡葵3丁目、松岡春日2・3丁目、松岡芝原1丁目、松岡清水、松岡石舟、松岡松ヶ丘1丁目、松岡越坂1・2丁目、松岡吉野堺
5	吉野公民館	松岡吉野、松岡小畑、松岡宮重、松岡西野中、松岡湯谷、松岡上吉野
6	永平寺町ふるさと学習館	松岡芝原2・3丁目、松岡松原、松岡木ノ下1・2・3丁目、松岡松ヶ原1・2・3・4丁目、松岡観音1・2・3丁目
7	永平寺開発センター	山、法寺岡、東古市、高橋、飯島、轟、鳴鹿、山鹿
8	志比幼稚園	下谷口、上谷口、花谷、光明寺
9	志比南公民館	荒谷、市野々、京善、寺本、けやき台、諏訪間、諏訪間団地、東諏訪間、永平寺ハウス、志比、大本山永平寺
10	志比北幼稚園	下浄法寺、殿村、上浄法寺、岩野、吉波、栃原
11	上志比文化会館サンサンホール	吉峰、藤巻、市荒川、中島、竹原、石上、せせらぎ、大月
12	永平寺町役場 上志比支所	牧福島、浅見、野中、北島、栗住波、清水、大野島、市右工門島、山王、ひかり苑

期日前投票

投票日に仕事や用務で投票に行けない場合などは、期日前投票ができます。

期日前投票ができる場所・日時

場 所	日にち	時 間
永平寺町役場 本庁	2月18日(水)～2月21日(土)	8時30分～20時
永平寺開発センター		
永平寺町役場 上志比支所		
ハニー ARENA 福大病院前店	2月21日(土)	10時～17時
志比堺ふれあい会館	2月21日(土)	8時30分～12時
轟ふれあい会館		
諏訪間ふれあい会館		
鳴鹿集落生活改善センター	2月21日(土)	13時～16時30分
志比区公民館		
牧福島集落生活改善センター		

問合せ 選挙管理委員会(総務課) **TEL** 61-3941

大事な投票、
忘れずに



おとなの救急医療電話相談

#7119

24時間
365日

専任看護師などが
電話でアドバイス

子ども救急医療電話相談

#8000

●申告に必要なもの

- ①マイナンバーカード(写)、またはマイナンバーの確認できるもの(写)+本人確認書類(写)運転免許証など
※代理で申告する人は、申告する人のマイナンバーカード(写)、または申告する人のマイナンバーの確認できるもの(写)+申告する人の本人確認書類(写)
- ②令和7年中の収入(所得)などがわかる源泉徴収票または明細書など
- ③控除の種類に応じた領収書・明細書または証明書
- ④還付がある人は本人名義の口座番号などがわかるもの
- ⑤利用者識別番号(税務署から通知を受けている場合)
- ⑥昨年(令和6年分)の申告書の控え

●役場会場で申告相談できない所得・控除

下記の★に該当する所得・控除は役場会場では受け付けできませんのでご了承ください。
福井税務署(要入場整理券)での相談または電子・郵送での提出をお願いします。
★不動産や株式の譲渡にかかる所得 ★株式配当・利子・暗号資産等に係る所得 ★初年度の住宅借入金等控除
★雑損控除 ★退職金に係る所得 ★その他下の表にない所得・控除

●役場会場で申告相談できる内容および必要な書類(不備のないよう書類の準備をお願いします)

所得関係	事業 ※白色申告者のみ (営業・農業・不動産など)	○収支内訳書または帳簿 ※帳簿や領収書などから集計したものをご持参ください ※領収書のみを持参するのではなく、区分(種苗費、租税公課、肥料費、修繕費など)ごとに事前集計をお願いします 未集計の場合、申告受付をお断りする場合があります
	給与・公的年金	○勤務先・年金支払者からの源泉徴収票(原本)
	個人年金	○生命保険会社などからの支払通知書(原本)
	一時所得 (生命保険の満期(中途)解約金など)	○生命保険会社などからの支払通知書(原本) ○その他一時所得を証明する書類
控除関係	生命保険・地震保険料控除	○生命保険会社などが発行した控除証明書(原本)
	社会保険料控除	○国民健康保険税・国民年金保険料・社会保険料(健保組合など)の領収書または支払証明書(原本)
	医療費控除または セルフメディケーション税制	○前年(令和7年1月～12月)中に支払った領収書・通知を基に作成した明細書 ○加入保険が発行した医療費通知 ○生命保険会社から補填された金額がわかる書類(該当時のみ) ○高額療養費・高額介護サービス費がわかる書類(該当時のみ)
	寄附金控除 (ふるさと納税、日赤・共同募金 社会福祉協議会などへの寄附)	○寄附先が発行した領収書(原本)または受領証明書(原本) ※ふるさと納税の場合、確定申告を要しない人については、「申告特例申請書」を寄附先に提出する必要があります。詳しくは、寄附先にお尋ねください

※スムーズな申告受け付けのため、事業所得の収支内訳書や医療費控除の明細書は、事前に集計のうえご持参ください。集計していない場合は、申告受け付けをお断りすることがあります

問合せ 福井税務署 TEL 23-2690 住民税務課 TEL 61-3944

命と生活を守る地域防災防犯講座

防災防犯

町長&担当者が熱く語ります。

希望日時については、お問い合わせください。

問合せ 防災安全課 TEL 61-3951

いつでも相談無料！

複数社の保険商品ラインアップ

土・日・祝も営業！

お子さま連れOK
キッズコーナー・授乳室あります

ほけんの窓口 @福井銀行

福井銀行 ふくぎんプラザ福井 ほけんプラザ
〒910-0836 福井市大和田2-101 大和田支店2F

福井銀行 松岡支店 TEL.61-1200
永平寺支店 TEL.63-3220

有料広告

令和7年分所得税確定申告・令和8年度町県民税申告

税の申告相談・受付

申告相談期間 2月12日(木)～3月16日(月)※土・日・祝日除く

本年も所得税・町県民税の申告の時期となりました。申告時の混雑を避けるため、下記のとおり、地区ごとに申告相談日程を設定させていただきましたので、できるだけ指定された日時・会場にお越しくださいますようお願いいたします。なお、2月24日(火)から2月27日(金)まで、本庁では税理士による受け付けも行いますので、希望される人はお申し出ください。

●申告相談・受付の日程(受付時間9時～12時、13時～16時)
※12時～13時に来庁された人は13時からの受け付けとなります



松岡地区 受付会場…本庁3階 大会議室	
受付日	対象地区
2月12日(木)	平成、御公領、学園
13日(金)	兼定島、領家、領家南、樋爪
16日(月)	末政、渡新田
17日(火)	上合月、下合月
18日(水)	吉野塚、吉野、小畑
19日(木)	宮重、西野中、湯谷、上吉野
20日(金)	志比塚、坂上地区
3月2日(月)	薬師
3日(火)	神明
4日(水)	葵
5日(木)	春日
6日(金)	芝原1・2
9日(月)	芝原3、木ノ下
10日(火)	松ヶ原1・2
11日(水)	松ヶ原3・4、観音

全地区対象 受付会場…本庁3階 大会議室	
受付日	対象地区
2月24日(火)～27日(金)	町内全域
3月12日(木)～16日(月)	

※地区指定の日程では都合が悪い場合、上記の日程で受け付けます(土・日・祝日除く)
※2月24日(火)～27日(金)は税理士による申告相談を受け付けます(白色申告者のみ)
※3月1日(日)は日曜申告受付をしています

永平寺地区 受付会場…永平寺支所2階 研修室	
受付日	対象地区
2月16日(月)	志比、荒谷、市野々、京善
17日(火)	寺本、けやき台
18日(水)	諏訪間、東諏訪間、諏訪間団地、山
19日(木)	法寺岡、高橋、花谷、岩野、吉波
20日(金)	東古市
3月2日(月)	谷口
3日(火)	光明寺、飯島、轟
4日(水)	鳴鹿、山鹿、下浄法寺
5日(木)	殿村、上浄法寺、栃原

上志比地区 受付会場…上志比支所 会議室	
受付日	対象地区
2月24日(火)	吉峰、藤巻
25日(水)	市荒川、中島、野中
26日(木)	竹原、北島
27日(金)	栗住波、せせらぎ
3月9日(月)	石上、市右工門島
10日(火)	大野島、清水、浅見
11日(水)	山王
12日(木)	牧福島、大月

家屋などを新・増築、取り壊した場合には届け出を!!

固定資産税は、毎年1月1日の賦課基準日に不動産を所有している人へ課税されます。

家屋を新・増築した場合、新年度課税するにあたり家屋の調査が必要になります。1月1日までに新・増築家屋が完成し、職員が調査にうかがっていない場合は、役場住民税務課町税係までご連絡ください。

また、家屋を取り壊した場合、翌年度からの固定資産税課税対象から除外されますが、届け出がないと翌年度以降も課税されることがあります。家屋を取り壊した人は、すみやかに役場住民税務課町税係もしくは各支所窓口まで固定資産異動申告書の提出をお願いします。

問合せ 住民税務課 TEL 61-3944

町有地を売却します

次の町有地を一般競争入札により売却しますので、希望者は入札に参加してください(詳細については、町のホームページをご覧ください)。

●売却地概要

物件番号		所在地	地目	面積 (㎡)	用途地域	最低売却価格
1	土地	永平寺町松岡石舟3字1番1	宅地	1,293.99	第1種住居地域	15,808,000 円

※物件は現状有姿にて引き渡すものとします

●土地利用条件 購入後の土地利用計画書を記載し、入札参加申込書とあわせて申請してください

●入札日時 2月27日(金)16時

●入札場所 永平寺町役場本庁 3階小会議室

●入札手続き 町のホームページまたは契約管財課にて入札参加申込書を入手し、受付期間内に契約管財課へ提出

●申込み受付期間 2月20日(金)17時15分まで(土・日・祝日を除く)

問合せ 契約管財課 TEL 61-3924

知っておきたい 国民年金

令和7年分 公的年金等の源泉徴収票の発送

公的年金を受給された人へ、確定申告に必要な「公的年金等の源泉徴収票」が、1月8日から順次発送されています。

届いていない人、紛失した人は、「ねんきんネット」、ねんきん自動音声送付受付サービス(050-3319-3152)、お近くの年金事務所で再交付の申請が可能です。

※電話(ねんきん自動音声送付受付サービス)による再交付の場合は送付まで2週間程度かかりますのでご注意ください

問合せ 福井年金事務所 TEL 23-4518 住民税務課 TEL 61-3945

混雑緩和のため郵送での提出にご協力を!

例年、役場会場は1時間以上の待ち時間が発生するなど大変混雑します。一昨年度より、書類からの簡単な転記で住民税申告書を作成できる「簡易申告書」を1月下旬に対象のみなさま(例年、扶養控除のみなど簡易な申告のみをされている人)に発送しましたので、ぜひご利用ください。



スマートフォンを使った 順番受付予約システムをご利用ください!

役場各会場では、順番受付予約システムを導入しています。スマートフォンからご自宅で順番予約でき大変便利です。ぜひご利用ください。

【利用の仕方】 ※画面の表示が一部変更となる場合があります

- ①永平寺町役場の公式LINEと友だちになる
- ②トーク画面で「確定申告順番待ち」を選ぶ(2月上旬より)
- ③申告会場を選ぶ
- ④「発券する」を選ぶ

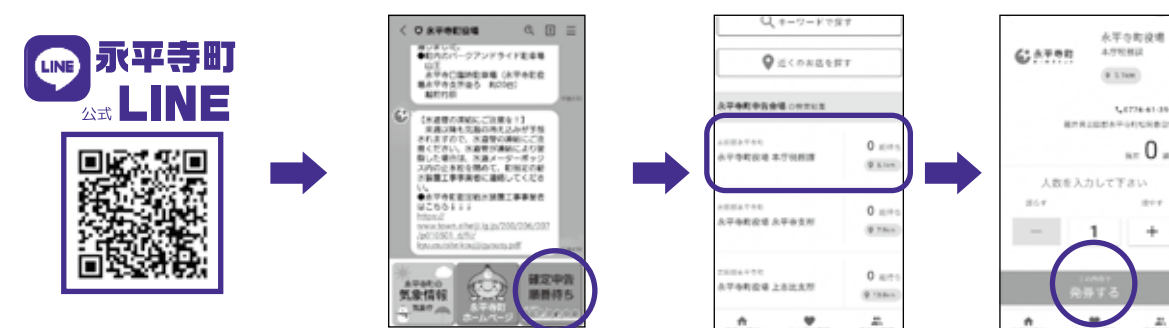

- ⑤順番が発券される
- ⑥順番近くなったらLINEメッセージが届く
- ⑦役場で受け付け

スマートフォンをお持ちでない人も、申告会場の発券機より番号札の発券が可能です。
発券時間：当日の8時30分～16時 ※発券は当日のみ有効

税理士による確定申告無料相談会

①役場本庁会場での申告相談

2月24日(火)から2月27日(金)までの平日は、本庁会場において税理士による相談を受け付けします。なお、税理士による相談についても、前頁に記載された「役場会場で申告相談できる内容」とおりとなりますので、予めご了承ください。

②税理士記念日 税理士による確定申告無料相談

(1)対面による無料相談(白色申告者のみ)

場所：福井県税理士会館 福井市日之出5-14-25
日時：2月21日(土)10時～16時
※事前に電話予約が必要です

(2)電話による無料相談

日時：2月21日(土)13時～16時
TEL：52-8232 ◀お間違いないようお願いします

問合せ 北陸税理士会福井事務所 TEL 52-0510



町民カレンダー

20262月-3月

令和8年

日	月	火	水
2/8 松岡福祉総合センター開館日 8:30～17:15 町長杯フットサル大会 県立大学体育館 9:00～15:00 🍷🍷🍷「バレンタインスイーツ作り」 ＜要予約＞ 翠荘調理室 10:00～12:00	9 図書館(全館)休館日 松 志 上 ち っ っ っ っ	10 役場窓口延長 19:00まで 🍷おはなし＆わらべうたあそび 松岡福祉総合センター 10:30～11:00 🍷牛乳パックで物作り＜要予約＞ やすらぎの郷 10:30～11:30 育児相談 保健センター(松岡福祉総合センター内) 9:00～10:00 議会・教育民生常任委員会 円卓会議室 9:00～12:00 えい坊館休館日 松 志 上 ち っ っ っ っ	11 建 国 記 念 の 日 「徹底解剖！松岡藩時代の城下町」第3回文化財講座 松岡公民館 10:00～11:30
15 青少年育成の日 家庭の日 松 志 上	16 🍷身体測定・育児相談 永平寺支所 3階 10:30～11:30 図書館(全館)休館日 松 志 上 ち っ っ っ っ	17 役場窓口延長 19:00まで 🍷おもしろ話の会 やすらぎの郷 10:30～11:30 えい坊館休館日 松 志 上 ち っ っ っ っ	18 ママのためのおしゃべりサロン(身体測定・育児相談) 保健センター(松岡福祉総合センター内) 10:00～11:30 1歳6か月児健診 保健センター(松岡福祉総合センター内) 13:00～14:00 行政相談 永平寺支所 13:30～15:30 人権相談 松岡公民館 13:30～16:00 議会運営委員会 円卓会議室 10:00～12:00 永平寺温泉禅の里休館日 道の駅禅の里定休日 松 志 上 っ っ っ っ
22	23 天 皇 誕 生 日 図書館(全館)休館日 松 志 上 ち っ っ っ っ	24 役場窓口延長 19:00まで 🍷身体測定・育児相談 松岡福祉総合センター 10:30～11:30 議会・全員協議会 円卓会議室 9:30～12:00 えい坊館休館日 松 志 上 ち っ っ っ っ	25 ママのためのおしゃべりサロン (ママと赤ちゃんのリラックスヨガ) 保健センター (松岡福祉総合センター内) 10:30～11:30 松 志 上 っ っ っ っ
3/1 町スポーツ協会表彰式 上志比文化会館 9:00～12:00	2 議会・全員協議会 円卓会議室 9:00～10:00 議会・第2回定例会・本会議(開会) 議場 10:00～12:00 図書館(全館)休館日 松 志 上 ち っ っ っ っ	3 役場窓口延長 19:00まで 🍷ひなまつり会＜要予約＞ 永平寺支所 3階 10:30～11:30 🍷ひな祭り会＜要予約＞ やすらぎの郷 10:30～11:30 えい坊館休館日 松 志 上 ち っ っ っ っ	4 ママのためのおしゃべりサロン (身体測定・育児相談) 保健センター (松岡福祉総合センター内) 10:00～11:30 松 志 上 っ っ っ っ

●永平寺町役場(本庁) 61-1111	●契約管財課 61-3924	●建設課 61-3948	●福祉保健課 61-3920
●永平寺支所 63-3111	●防災安全課 61-3951	●えい住支援課 61-3922	●会計課 61-3949
●上志比支所 64-2211	●財政課 61-3933	●子育て支援課 61-7250	●議会事務局 61-3950
●総務課 61-3941	●総合政策課 61-3942	●住民税務課 61-3944	●商工観光課 61-3921
	●農林課 61-3947		●学校教育課(教育委員会) 61-3937

木	金	土
12 🍷「おひなさま飾りをつくろう」 永平寺支所 3階 10:30～11:30 松 志 上 ち っ っ っ っ	13 中部縦貫道全線開通スタート アップイベント第1弾 永平寺門前(2月15日まで) P23に詳細あり 松 志 上 ち っ っ っ っ	14 おはなしのへや 町立図書館(松岡) 10:30～11:00 結婚相談 えい坊館 2階 13:30～15:30 【リーグH】福井永平寺ブルーサン ダーvs富山ドリームス 北陸電力福井体育館フレア 14:00～ 町民感謝デー 入場無料! P24に詳細あり
19 🍷お話のへや 永平寺支所 3階 11:00～11:30 松 志 上 ち っ っ っ っ	20 🍷身体測定・育児相談 やすらぎの郷 10:30～11:00 3歳児健診 保健センター (松岡福祉総合センター内) 13:00～14:00 シルバー人材センター入会説明会 永平寺町シルバー人材センター 14:00～ 松 志 上 ち っ っ っ っ	21 民話紙芝居 町立図書館(松岡) 10:30～11:00 おもしろとしょかん 町立図書館(上志比館) 10:30～11:00
26 定例教育委員会 松岡公民館 講義室・視聴覚室 15:00～16:00 松 志 上 ち っ っ っ っ	27 松 志 上 ち っ っ っ っ	28 🍷工作キットで作ろう！(色塗り組み 立て)(3～5歳児親子)＜要予約＞ 松岡福祉総合センター 9:30～10:15 🍷ちびっこ広場であそぼう！(0～2歳児親子)＜要予約＞ 松岡福祉総合センター 10:30～11:30 🍷フレンドパークで遊ぼう！＜要予約＞ 永平寺支所 3階 9:30～11:30 🍷わくわく広場で遊ぼう＜要予約＞ やすらぎの郷 9:30～11:30 松岡福祉総合センター開館日 8:30～17:15 子どもの食育講座 親子でクッキング「てま りずし」(福井ライフ・アカデミー共催講座) 松岡公民館 10:00～12:00 結婚相談 えい坊館 2階 13:30～15:30 【リーグH】福井永平寺ブルーサンダー vs大崎オーソール埼玉 北陸電力福井体育館フレア 14:00～ 町立図書館(全館)休館日 ち っ っ っ っ
5 シルバー人材センター入会説明会 永平寺町シルバー人材センター 14:00～ 松 志 上 ち っ っ っ っ	6 松 志 上 ち っ っ っ っ	7 絵本の読み聞かせ 町立図書館(松岡) 10:30～11:00

●生涯学習課(教育委員会) 61-3400	●松岡公民館 61-7222	●永平寺緑の村ふれあいセンター 63-4222	●町社協地域包括支援センター 61-6166
●上下水道課 61-0277	●永平寺公民館 63-3111	●上志比文化会館サンサンホール 64-3170	●永平寺町消防本部・消防署 63-0119
●町立図書館 61-7117	●上志比公民館 64-2244	●松岡福祉総合センター(翠荘) 61-0111	●福井警察署 52-0110
●町立図書館永平寺館 63-3112	●松岡ふるさと学習館 61-6677	●永平寺老人福祉センター永寿苑 63-3868	●永平寺分庁舎 61-0110
●町立図書館上志比館 64-3170			

家の中に貼ってご活用ください。

保 存 版



アイコンガイド

各地区児童館

松 松岡児童館
●開館13:00～17:00
61-0750

志 志比児童館
●開館13:00～18:00
63-3113

上 上志比児童館
●開館13:00～18:00
64-3100

アイコンガイド

子育て支援センター

ち ちびっこ広場
61-0750

●松岡福祉総合センター
●9:30～10:15
●休館日 水曜日・土日祝日・
年未年始(12/29～1/3)

っ フレンドパーク
63-3113

●永平寺支所
●9:30～11:30
●休館日 土日祝日・年未年
始(12/29～1/3)

わ わくわく広場
64-3100

●やすらぎの郷
●9:30～11:30
●休館日 土日祝日・年未年
始(12/29～1/3)

えいぱーく
えいスポーツ

●松岡福祉総合センター
●9:30～16:30
●休館日 水曜日・年未年始
(12/29～1/3)

令和8年度 国民健康保険税税率改定案 答申

昨年11月に河合町長から諮問のあった永平寺町国民健康保険税の税率改定について、1月7日、永平寺町国民健康保険運営協議会の長岡会長が河合町長に答申しました。

今回の税率改定は、少子化対策の財源として創設される「子ども・子育て支援金」が国保に上乗せ徴収されるのに合わせ、国民健康保険事業特別会計の基金を活用して、一部の均等割と平等割を引き下げ、被保険者の負担を今年度と同程度とするといった内容になっています。

永平寺町議会3月定例会で条例の改定について審議、議決を得た後、4月1日からの税率改定を予定しています。



福井県と永平寺町が結婚を希望するみなさまをサポート!

【ふくい婚活サポートセンター】

福井県において、結婚を誠実に希望する人を支援する公的なセンターです。AIマッチングシステムの運用や、婚活相談会、セミナー・イベントなどの開催により結婚を希望するみなさまの婚活を応援しています。

●マッチングシステム

利用登録をした人がWEB上でお相手を検索できるシステムです。AIシステムが希望条件や価値観判断の結果をもとにあなたに合うお相手の紹介状を配信してくれます。

現在20代限定システム利用登録料半額キャンペーン実施中(3月31日〆まで)

→詳しくはふくい結婚応援ポータルへ<https://www.fukui-konkatsucafe.jp/>

●ふくい親心サポート

独身の子を持つ親が子の意思を尊重しつつ、結婚を希望するわが子への恋愛結婚への関わり方を学ぶ機会を提供するとともに、個別のケースに応じた相談窓口も設けています。



ふくい結婚応援ポータル

【結婚相談窓口】

永平寺町婦人福祉協議会の結婚相談員が相談に応じます。

第2・4土曜日には定期相談をえい坊館にて行っています。

【結婚したご夫婦への支援】

●結婚新生活支援事業補助金(住宅取得費、リフォーム費、住宅賃貸費、引越費用を補助)

夫婦ともに39歳以下で夫婦の所得合計が500万円未満の新婚世帯

支援額：60万円(最大)

●U29結婚新生活支援金

夫婦ともに39歳以下でかつ一方が29歳以下で夫婦の所得合計が

500万円未満の新婚世帯

支援額：30万円

問合せ 福祉保健課 TEL 61-3920

※今年度補助金の交付を検討している人は
2月末までに申請をお願いします

東古市区のコミュニティ備品を整備

東古市区において、一般社団法人自治総合センターを通じ、コミュニティ助成事業※を活用した宝くじの助成金でコミュニティ備品が整備されました。これらを使用することで、地域コミュニティがますます活性化することが期待されます。

※コミュニティ助成事業(宝くじ助成金)

宝くじの社会貢献広報事業として、宝くじの受託事業収入を財源としており、地域コミュニティ活動の充実・強化を図ることを目的として実施しているものです。



問合せ 生涯学習課 TEL 61-3400

かさじぞうふれあい広場

- ▶日時：2/15㊥10:00～13:00
- ▶場所：ふるさと学習館
- ▶内容：節分企画、ちらし寿司お祝いランチ
- ▶協力費：こども無料、大人300円
- 予約・問合せ 事務局
- ☎090-2377-1799

無料法律相談

- ▶日時：2/26㊥13:00～16:00
- ▶場所：永平寺老人福祉センター(飯島6-34)
- ※相談時間は1人20分程度
- ※事前に電話予約が必要です
- 予約・問合せ
- 永平寺町社会福祉協議会 ☎61-6003

4月上旬から発送予定

永平寺町生活応援券

物価高騰対策の一環として、生活支援と町内消費を促進することを目的に、町商工会と連携して町民1人当たり10,000円分の生活応援券を発行します。

【対象】令和8年2月1日において永平寺町住民基本台帳に登録されている人(転入者・出生者にも発行予定)

問合せ 総合政策課
TEL：61-3942

ママのためのおしゃべり サロン講演会～ママと赤ちゃんのリラックスヨガ～(無料)

- ▶日時：2/25㊥10:30～11:30
- ▶場所：保健センター(松岡福祉総合センター内)
- ▶講師：ヨガ講師
- ▶対象：町内在住の1歳未満児と保育者
- ※事前の申し込み不要。当日会場にお越しください
- 問合せ 保健センター ☎61-0111

介護認定調査員募集

介護保険法の規定による要介護認定および要支援認定を円滑かつ効率的に行うため、介護認定調査員を募集します。

▶募集人数：若干名

▶業務内容：要介護認定などに係る認定調査および事務処理に関する業務

問合せ 福祉保健課 ☎61-3920



詳細はこちら

悩みごと総合相談会(無料)

- ▶日時：3/8㊥9:00～12:00
- ▶場所：松岡公民館3階
- ▶内容：専門家(精神科医師・弁護士・臨床心理士)による個別相談
- ▶方法：面談(希望により電話相談も可能)
- ▶定員：各専門家1人につき、3名まで
- ▶申込み締切：3/5㊥17:15まで(定員となり次第受け付け終了)
- ※事前予約制、1人45分
- ※個人情報には遵守しますので、安心してご相談ください
- 申込み・問合せ 福井健康福祉センター地域保健課 ☎36-3429

情報知ッポコ

おトク情報満載です。



こころの健康相談(無料)

精神科医による無料の個別相談を開催しています。悩みや不安がある、イライラする、気分が沈むなど専門医のアドバイスが必要なときは、お気軽にご相談ください。ご家族のことでもご相談に応じます。個人情報には遵守しますのでご安心ください。

相談は無料、予約制です。都合により日時・場所が変更となる場合がありますので必ず事前にお問い合わせください。

▶日時：3/6㊥①13:00～②14:00～③15:00～

※お1人あたり約45分

▶場所：保健センター(松岡福祉総合センター内)

▶対象：町内在住の人

予約・問合せ 福井健康福祉センター地域保健課 ☎36-3429

お詫びと訂正

広報永平寺1月号の裏表紙に掲載した内藤桃菜さんの住所の記載に誤りがありました。お詫びして訂正します。

誤 松岡松ケ原 → 正 松岡松ケ丘

全国学生コンクール マカロン日本一 内藤桃菜さん(松岡松ケ丘)

天谷調理製菓専門学校に通う内藤桃菜さん(松岡松ケ丘)が、全国の調理・製菓専門学校の学生対象の第3回全日本学生マカロンコンクールで1位に輝き、11月13日、役場本庁を訪れ、河合町長に喜びを報告しました。



保健通信

乳幼児健診日程

健診・相談内容	対象児	日 程	受付時間	場 所
育児相談	令和7年9月～10生まれ	2月10日(火)	9～11時	保健センター
1歳6か月児健診	令和6年6月16日～7月31生まれ	2月18日(水)	13～14時	
3歳児健診	令和4年11月1日～12月15生まれ	2月20日(金)		

健診・がん検診は受けましたか？

●健診場所 各がん検診・健診指定医療機関
(各医療機関への予約・各種受診券が必要です)

※今年度の集団検診は終了しました

各種受診券は5月下旬に発送しています。

○がん検診

昭和21年3月31日以前に生まれた人、および要介護認定を受けている人で、個別がん検診の受診を希望する人は、がん検診受診券を発送しますので保健センター(TEL 61-0111)までお申し込みください

○特定健診(40歳～74歳で永平寺町国民健康保険被保険者)

問合せ：住民税務課(TEL 61-3945)

○高齢者健診(福井県後期高齢者健康保険被保険者)

問合せ：保健センター(TEL 61-0111)

実施期間 2月28日(土)まで

子どものインフルエンザ 任意予防接種の助成申請

対 象 者：町内指定医療機関以外で接種した1歳以上中学3年生までの人

助成内容：1回につき1,000円助成。1人2回まで
※ただし13歳以上は1人1回まで

申請方法：接種済証(母子健康手帳)、領収書、振込先預金通帳をご持参のうえ保健センターにお越しください

申請締切 2月28日(土)

保健推進員レポート

地域の子どもたちとの交流を目的として、12月から1月に町内の幼児園・幼稚園で伝承遊び教室を行いました。各園の近くにお住まいの推進員が年長園児と一緒に「あみだくじ」「なべなべそこぬけ」をして楽しく過ごしました。

「あみだくじ」では、結果が出るまでの期待感から、大盛り上がりでした。「なべなべそこぬけ」は、両手を左右に揺らし「♪かえりましょう」と裏返る単純な動きですが、人数が増えると難しくなるので、子どもたちと推進員で相談しみんなで楽しむ方法を考えていました。



2月22日は猫背改善の日です

この時期は寒さが厳しく、無意識のうちに首をすくめてしまいがち。そうした小さな癖が積み重なり、猫背を招くことも少なくありません。

《猫背がもたらす影響》

猫背は、呼吸を浅くし、集中力の低下を招くことも。さらに、自信のなさやネガティブな印象を与えてしまうこともあります。健康面だけでなく、精神面にも影響を及ぼす猫背は、放置せずに改善に取り組むことが大切です。

《今すぐできる改善への第一歩》

●簡単なストレッチ

肩甲骨を意識して回す運動や、胸を開くストレッチは、凝り固まった背中をほぐすのに効果的です。

●正しい座り方

椅子に深く腰掛け、背筋を伸ばし、顎を軽く引くことを意識しましょう。

●休憩の活用

長時間同じ姿勢でいることを避け、こまめに休憩をとり、軽い運動を取り入れましょう。

◆姿勢を整え、自信あふれる毎日を

猫背を改善することで、身体の不調が和らぐだけでなく、見た目の印象も大きく変わります。胸を張って、前向きな気持ちで毎日を過ごしましょう。

歯周疾患健診はお済みですか？

対象：3月31日時点で20歳・30歳・40歳・50歳・60歳・70歳の町民

通知：対象者に受診券と歯周疾患健康診査票などを郵送しています

費用：無料

実施場所：指定医療機関(通知に同封の一覧表をご覧ください)
※受診券を紛失した人は保健センターまでお問い合わせください

実施期間：2月28日(土)まで

受診期限が
迫っています

登下校時の見守り協力をお願い

子どもが巻き込まれる交通事故や不審者による事件、またクマやサルなどの野生動物による被害への不安が高まっています。

こうした危険を未然に防ぐため、玄関先での見守りや農作業・ウォーキングの際に可能な範囲で児童生徒へ目を配っていただく見守り活動へのご協力をお願いします。

◎見守りの時間帯

○登校時間 小学校・中学校とも 7時～8時

○下校開始時間(曜日によって異なる場合があります)

・小学校低学年 14時30分頃

・小学校高学年 15時30分頃

・中学校 18時頃

また、「子どもかけこみ所」や「子ども見守り隊」の登録数が減少しています。

登下校時の事件・事故を未然に防止するため、新規に登録していただける事業所・住宅・個人を探していますので、みなさまのご協力をお願いします。

【詳細は、最寄りの小学校へお電話ください】

松岡小学校(61-0069)、吉野小学校(61-0228)、御陵小学校(61-2004)、志比小学校(63-2009)、志比南小学校(63-2040)、上志比小学校(64-2029)

問合せ 学校教育課 TEL 61-3937



「小さな親切」作文・標語コンクール

小さな親切をテーマにした永平寺町作文・標語コンクールに、町内の小中学校から作文の部84作品、標語の部148作品の応募がありました。12月22日に審査会が行われ、下記13点が入賞。一つひとつの作品が日頃の親切について幅広い視点で書かれており、日頃の親切の大切さを実感させられる素晴らしい作品ばかりでした。

作文の部入賞者

賞名	学校名	学年	名前	作品名
教育長賞	松岡中学校	2年	巨田 奏和	親切は人と人をつなぐ架け橋
教育委員会賞	松岡中学校	1年	関村 菜々子	世界の親切
教育委員会賞	永平寺中学校	2年	末永 栞菜	ばあちゃんへの親切
教育委員会賞	上志比中学校	2年	落谷 柚月	当たり前
教育委員会賞	御陵小学校	5年	松岡 柚奈	私にできる小さなこと
優秀賞	松岡中学校	2年	谷口 歩叶	僕の親切
優秀賞	松岡中学校	2年	南部 璃子	優しい世の中になる親切
優秀賞	永平寺中学校	1年	川下 颯大	小さな親切に助けられて
優秀賞	永平寺中学校	2年	鈴木 亜依	小さな親切で広がる笑顔

標語の部入賞者

賞名	学校名	学年	名前	作品名
教育長賞	松岡中学校	2年	軒内 颯太	どうしたの小さな勇気に大きなやさしさ
教育委員会賞	御陵小学校	5年	桑原 楓花	今日も学校気合いを入れるよ家出る合図／がんばれと想いをこめてハイタッチ
優秀賞	松岡小学校	6年	永森 桃吏	勇気の種「いっしょにやろう」咲いた花
優秀賞	上志比小学校	6年	齋藤 結依	「ありがとう」「どういたしまして」そんなあたたかな暮らしが続くように

問合せ 生涯学習課 TEL 61-3400

申込み・問合せ 保健センター・いきいき健康室(松岡福祉総合センター内) TEL.61-0111

住み慣れた地域で安心できる暮らしを 続けていくために

今月は「入院中から退院、退院後の生活」について紹介します。

入院し治療が終わったら、自宅や施設などで療養生活を送ることになります。安心して退院後の生活を送るために、入院中から退院、退院後の生活について準備することが大事です。

病院に入院しているときは

医師や看護師が治療や療養上のケアや相談を行います。

退院に向けて

病院内にある医療連携室などの相談員（ソーシャルワーカー）や、看護師などが相談を行います。

退院後に必要と思われるサービスなどを本人、家族を含めて調整します。

介護保険を利用する場合は、役場に要介護認定の申請をします。

退院後の生活

【自宅で過ごす場合】

- ☐ 医療→主にかかりつけ医が中心となって、診察や治療、処置を行います
- ☐ 訪問看護→医師の指示により、看護師などが自宅を訪問し、点滴や、在宅酸素などのサポートを行います
- ☐ 介護サービス→介護保険で、要介護認定を受けた人が利用できます

自宅で受けることができる主なサービス

訪問介護（ホームヘルプ）・訪問入浴介護・訪問リハビリテーション

施設に通って受けることができる主なサービス

通所介護（デイサービス）・通所リハビリテーション（デイケア）

【施設で過ごす場合】（身体状況に合わせて、施設を選びます）

- ☐ 介護老人福祉施設（特別養護老人ホーム）→生活全般での介護が必要な人
要介護認定3～5の人が対象です。
- ☐ 介護老人保健施設（老人保健施設）→在宅復帰を目指してリハビリを受けたい人
要介護認定1～5の人が対象です。
- ☐ 介護医療院→長期療養と介護と一緒に受けたい人
要介護認定1～5の人が対象です。

このほか、有料老人ホームやケアハウス、グループホームなど、さまざまな選択肢があります。

もし、入院した場合は、退院後の生活を早めに考えて、自分の希望する生活環境を整えましょう。

また、高齢者の総合相談は地域包括支援センターまでご連絡ください。TEL 61-6166

【問合せ】 福祉保健課 TEL 61-3920



今月の認知症カフェ 開催日

認知症カフェは、介護者、地域みなさん、どなたでも自由に参加できます。認知症や病気の不安、介護方法などお茶を飲みながら話をしませんか。

カフェ名	月 日	時 間	場 所
茶まのおもてなし	2月18日(水)、3月4日(水)	13時～16時	勝山屋(松岡薬師1-124)
えきなかカフェ	2月12日(木)、26日(木)	13時～15時	永平寺口旧駅舎 地域交流館
みんなのサロン	2月27日(金)	10時～13時	松岡公民館
りんごの木café	2月11日(水・祝)、25日(水)	13時30分～15時	りんごの木(松岡松ヶ原1-308)

【問合せ】 地域包括支援センター TEL 61-6166 福祉保健課 TEL 61-3920

永平寺町環境基本計画策定時(令和3年度)との比較

●自然共生社会の推進

間伐面積(徐伐面積を含む、2016年度からの累計)
349ha実施(令和3年度：230ha)

有害鳥獣捕獲頭数

573頭捕獲(令和3年度：395頭捕獲)

外来動物駆除頭数

34頭駆除(令和3年度：23頭駆除)

特別栽培米の作付面積

44.9ha(令和3年度：44.4ha)

伝承料理(油桐の葉っぱ寿司など)講習会開催数

5回開催(令和3年度：0回)

●脱炭素社会の推進

町施設への充電インフラ設置状況(合計)

3か所(令和3年度：2か所)

公共交通機関(えちぜん鉄道・コミュニティバス・近
助タクシー・路線バス)の利用者数

70.1万人(令和3年度：42.7万人)

町施設におけるCO₂排出量

3,118t-CO₂(令和3年度：3,797t-CO₂)

●サクラマスやホタルなどを指標とした 水辺環境の保全活用

ホタル観覧会回数

9回(令和3年度：16回)

●地域資源を活用した高齢化・健康社会への適応

永平寺町空き家等情報バンク登録・契約状況(平成
19年からの累計)

登録件数：101件 契約件数：68件

●循環型社会の推進

1人1日あたりのごみ排出量
713g/日(令和3年度：824g/日)

家庭ごみのリサイクル率

16.3%(令和3年度：17.5%)

古紙回収量

回収量155t(令和3年度：154t)

学校給食での地産地消率

31%(令和3年度：43.8%)

●生活環境の保全

不法投棄巡回パトロールの実施

年間36回(令和3年度：50回)…シルバー人材センター
10回 福井健康福祉センター2回 職員対応24回

公害苦情件数

32件(令和3年度：21件)…野焼き28件 騒音1件
油流出3件

不法投棄対応件数

13件(令和3年度：24件)

九頭竜川クリーンアップ作戦参加者数

200人(令和3年度：200人)

●環境担い手の育成と確保

学校での環境に関する授業時間

55.3時間(令和3年度：73.8時間)

広報紙・ホームページなどを活用した情報発信

40回(令和3年度：23回)

環境に関する講演会・研修会などの実施回数

7回(令和3年度：7回)

【問合せ】 総合政策課 TEL 61-3942

フレイル・サルコペニア検診

寝たきり予防と
入院予防のため

町立在宅訪問診療所で下記の日程でフレイル／サルコペニア検診を行います。検診は無料です。

フレイルとは身体機能が低下しつつある状態を指します。サルコペニアとは筋肉量・筋力が減少することを指します。近年の研究でサルコペニアの人は病気が治りにくい、寝たきりになりやすいことがわかっています。

日 時 3月9日(月)14時～16時 ※要予約(前日まで)

場 所 永平寺町立在宅訪問診療所(松岡兼定島 38-45) お願い ・裸足になりやすい格好でお越しください(ストッキング不可)

対 象 65歳以上の人(定員20人)

内 容 歩行測定・握力測定などから筋肉量を測定します。その結果から現在の状態、今後のアドバイスを医師が行います

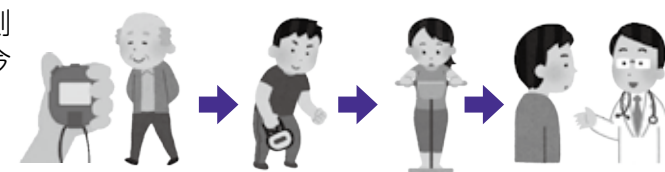

予約・問合せ 永平寺町立在宅訪問診療所 TEL 61-7500

宏報永平寺 22



町長とすまいる ミニ会議 in 上志比中学校

1月19日、上志比中学校において、町長とすまいるミーティングを開催。中学3年生が町長に聞いてみたいことや提案をぶつけました。

生徒たちから「人が多く集まってにぎやかになる永平寺町にするため取り組みは」「地震などの災害時の対策は」「施設の修繕の予定を教えて」など、全部で16の質問が出ました。上志比中学校プール跡地利活用の進捗の質問に対し河合町長は3人制バスケットボールやスケートボード広場について説明し、「みなさんの意見を取り入れて設計している。楽しみにしています」と話しました。また、町の魅力発信については「みなさんがスポークスマンになって、永平寺町を自慢してほしい。私たちもみなさんが自慢したくなる町にしていく」と呼びかけました。

生徒会長の南部翔生斗さんは「町の課題や取り組みなどがわかった。私たちも町の一員としてできることをしていきたい」と話していました。



掛け声とともに技を繰り出す年長児5人

寒さに負けず「せいっ！」志比南幼稚園 空手寒稽古

1月20日、雪がちらつく中、志比南幼稚園の年長児5人が、空手の寒稽古に挑戦しました。同園では毎月1回空手教室を開いており、大寒にあわせて毎年寒稽古を実施しています。

寒さに震えながらも「せいっ！」という大きな掛け声とともに、元気に突きや蹴りを繰り出していた園児たち。寒稽古の後に足湯につかって温まり、「寒くて足が痛かったけれど、上手にできた」と満足気な笑顔を見せていました。

永平寺町ブランドSHOJIN認定品の魅力



永平寺町ブランド「SHOJIN」について、もっと広く知っていただくため、SHOJINの認定事業者のみなさまに、商品のこだわりなどについてお聞きしました。

田辺酒造有限会社

【商品へのこだわり】

福井県を代表する酒米「五百万石」を使った「食に寄り添いながら飲める純米酒」がコンセプトです。あくまでも「料理」が主役なので、「脇役」であるこのお酒は、華やかな吟醸香や濃醇な旨味は抑えられていますが、柔らかな飲み口と滑らかな旨味が、飲み飽きしない酒質設計になっています。

「特別」純米酒として、総米600kgの大吟醸仕込み並の小仕込みで醸し、「槽(ふね)搾り」という昔ながらの手作業による搾り作業を行っています。

【みなさまへのメッセージ】

11月から3月末まで、酒造りの真っ最中です。今期も美味しい新酒ができあがっていますので、ぜひ、ご賞味ください。



越前岬 特別純米「五百万石」

福井永平寺ブルーサンダー応援酒「青龍の輝」も田辺酒造で作っているよ

清水大地選手

SHOJIN 永平寺町

検索

問合せ ブランド戦略室(商工観光課内) TEL 61-3921

井上社長が生徒たちに「健康に注意して頑張っ
てほしい。志望
校に合格して、
みんなで笑顔で



合格だるまぷりんを手に笑顔になる生徒たちと、井上社長(後列中)

町内中学3年生に
合格だるまぷりんとお守り

高校入試を控える生徒たちを応援しようと、永平寺門前で土産店を営む「いのうえ」が永平寺町内の中学3年生163人に「合格だるまぷりん」を贈りました。1月14日、井上隆二社長が永平寺中学校を訪れ、贈呈式が行われました。

同社は、少しでも生徒たちの受験の力になればと、昨年からの「合格だるまぷりん」のプレゼントを実施。プリンには、12月18日に大本山永平寺で祈禱されたお守りが付いています。

卒業してください」とエールを送ると、「はい！」と生徒たちは返事をし、プリンを味わっていました。生徒の一人は「なめらかでとてもおいしく、元気をもらった。絶対に合格します」と話していました。

永平寺町ふるさと大使
福井永平寺ブルーサンダー

vs 富山ドリームス

ハンドボール
プロリーグの
試合を観戦！

当日券 ~~1,500円~~ → **0円**

町民感謝デー
**永平寺町民は
入場無料！**

2階観覧席

2月14日(土) 14時～

できるだけ
**青い服装で
応援に来てね！**
みなさんの応援が
かになります！

駐車場に限りがあります。できるだけ
乗り合わせのうえ、ご来場ください。
●持ち物：内履き

会場：北陸電力福井体育館フレア (松岡室21-5-3)

2/14(土)14時～ vs 富山ドリームス ←町民感謝デー
2/28(土)14時～ vs 大崎オーソル埼玉
4/4(土)14時～ vs アースフレンズBM東京・神奈川

一般自由席 電子チケット 1,300円 当日会場販売 1,500円(高校生以下無料)
コートサイド席 電子チケット 1,900円 当日会場販売 2,100円(高校生以下600円)

石川智大選手
2/28(土)試合後、私の引退セレモニーがあります。

キャプテン
朝野翔一朗選手

問合せ 永平寺町スポーツ協会事務局 TEL: 61-3485

(株)永平寺町ハンドボールまちづくり推進機構 TEL: 63-5681



☆くさはら まなちゃん☆



☆さくらまち せなちゃん☆

赤ちゃん

(12月届出順・敬称略)

★**櫻町 星奈**(せな)……女
保護者(航平・慶香)／松岡松ヶ原3

★**嶋崎 匠音**(たくと)……男
保護者(光良・郁都未)／飯島

★**笠松 悠陽**(ゆうひ)……男
保護者(賢二・里奈)／松岡観音2

★**釜田 紬実綺**(つみき)……女
保護者(将嵩・夏子)／谷口

★**朝倉 帆香**(ほのか)……女
保護者(将之・沙貴)／松岡木ノ下1

★**山田 悠**(はる)……女
保護者(竜聖・智)／松岡観音2

★**前川 由吉斗**(ゆきと)……男
保護者(亮・千鶴)／松岡下合月

★**草原 菜奈**(まな)……女
保護者(将太・佳恵)／鳴鹿山鹿



☆しまさき たくとちゃん☆



おくやみ

(12月届出順・敬称略)

木原 秀子(75歳) 松岡松ヶ丘1

山田 一夫(77歳) 清水

島田 慎一(76歳) 竹原

杉本美智子(83歳) 法寺岡

山田麻衣子(39歳) 清水

森山さ江子(95歳) 松岡兼定島

井上 圭充(91歳) 志比

竹原ひで子(85歳) 松岡春日3

大山 順子(88歳) 松岡春日3

水上美希子(83歳) けやき台

釜田 吉住(88歳) 光明寺

江守 弥市(93歳) 松岡芝原3

吉江恵美子(73歳) 松岡薬師3

齋藤 義男(95歳) 市右エ門島

川上テル子(98歳) 栃原

村山 義雄(70歳) 松岡薬師3

坪川きみを(101歳) 諏訪間

反保 平(92歳) 中島

中野 義勝(87歳) 松岡室

齊藤 昇(84歳) 松岡越坂2

鈴木 鈴子(93歳) 上浄法寺

朝井 英子(96歳) 山王

田中 重信(95歳) 東古市

ウエディング

(12月届出順・敬称略)

♥**小林 洸介**(花谷)

♥**山田 夏望**(福井市)

♥**油谷 拓実**(松岡葵2)

♥**五十嵐 ゆり**(鯖江市)



きはら ゆづき
木原 悠月ちゃん
(2才)松岡志比堺

乗り物大好き!おしゃべりが
とっても上手で、車の名前
もたくさん言えるよ☆これから
色々な乗り物に乗ろうね♡

わが家のアイドル

まえだ ゆい
前田 結ちゃん
(2才)松岡志比堺

おしゃべり大好きなゆいちゃん!
いつもパパとママを笑わせて
くれてありがとう♡



永平寺町

ま

ち

の

え

が

お

全員集合

こんにちは 食改です

きのこわかめで食物繊維をさらにプラス!シンプルな材料で作る温かい一品です。ぜひお試しください。

食生活改善推進員は、各地区で健康料理について活動しています。お気軽にお問い合わせください。
(保健センター 61-0111)



きのこ入りわかめスープ

材料(1人分/4人分)

えのき 10g/40g

舞茸 10g/40g

塩蔵わかめ 10g/40g

玉ねぎ 10g/40g

水 130cc/520cc

コンソメ 小1/2/小2

こしょう 適量/適量

作り方

(1人分エネルギー15kcal タンパク質1.3g 塩分1.0g)

① えのきを2~3cmに切っておく。舞茸も食べやすくほぐしておく。玉ねぎは、せん切りにする

② 塩蔵わかめもよく洗って1.5~2cmに切っておく

③ 鍋に分量の水とコンソメを溶かし、①・②を加えひと煮た

ちさせる

④ こしょうで味を調え、お椀に盛り付ける



摂取できる
野菜量 **約40g**

町の人口	R7 12/1現在	自然動態			社会動態			R8 1/1現在	前月比	1年前と 比べると
		出生	死亡	計	転入	転出	計			
人口(人)	17,510	11	-27	-16	30	-25	+5	17,499	-11	-145
男(人)	8,535	3	-13	-10	13	-16	-3	8,522	-13	-97
女(人)	8,975	8	-14	-6	17	-9	+8	8,977	+2	-48
世帯数(世帯)	6,708							6,708	±0	+62

生産年齢人口(15歳以上65歳未満)の割合 【現在】56.7% 【1年前】56.7%



クツクツ未来応援
プロジェクト

子ども靴回収で地域貢献

有限会社ホームドライが、家庭に眠っていてまだ使える子ども靴を集めてクリーニングを施し、安心して再利用できる状態に整えたものをチャリティ価格で販売。その売り上げを、子ども食堂などの運営資金として寄付しました。

12月18日、松岡福祉総合センター翠荘でその贈呈式が行われ、町内で子ども食堂などを実施している特定非営利活動法人がさじぞうと永平寺町社会福祉協議会に、目録が手渡されました。



協賛

田邊酒造(有)
黒龍酒造(株)
吉田酒造(株)

地元酒造のお酒や
ビール、ソフトドリンクが
飲み放題！
おいしい料理付き！



受け付け期間
2/10(火) ~ 2/17(火)

8時30分~17時
土・日・祝を除く

先着30人

電車に揺られて乾杯

絞りたて新酒もお楽しみに

永平寺町えちぜん鉄道サポート会主催

熱燗電車

あつ かん でん しゃ

3月1日(日)

観音町駅 14時20分頃出発(約2時間半)

観音町駅→永平寺口駅→勝山駅→福井口駅→永平寺口駅

参加費 お1人 3,500円

要件 えちぜん鉄道サポーターズクラブ会員の人
※受け付け時の会員加入も可(年会費：1,000円)

申込み

役場本庁(総合政策課)、永平寺支所、上志比支所にて申し込み書に氏名・住所・年齢・乗車駅・連絡先などを記入し、参加費を添えてお申し込みください。

問合せ：総合政策課 TEL 61-3942 ※電話での予約はできません

▶ 永平寺町公式 YouTube

町政情報や町内のイベント情報などをはじめ、町に関する紹介動画をお届けします。

えち鉄 永平寺口周辺



イルミネーション
光のトンネルやハートと星の綺麗なイルミネーション

こみかる永平寺



こみかる永平寺
永平寺町に若者が思い思いに過ごせる居場所をつくる

Komorebi



米粉食パン
米粉使用もちり食感のパンと地元酒蔵の酒粕や越前海岸の塩使用のブラウニー

手打ちそば あぜ川



二色膳
秘伝の出汁がよく絡む平打ち麺のそばが2つの食べ方で楽しめる